ಎಂ.ಜಿ. ಚನ್ನಪ್ಪಸ್ವಾಮಿ, ಭದ್ರಾವತಿ

ಕುಕ್ಕರ್ ಶೀಟಿ ಹೊಡೆಯುವುದಕ್ಕೂ, ಕಾಲೇಜ್ ಹುಡುಗರು ಶೀಟಿ ಹೊಡೆಯುವುದಕ್ಕೂ ಏನು ವ್ಯತ್ಯಾಸ?

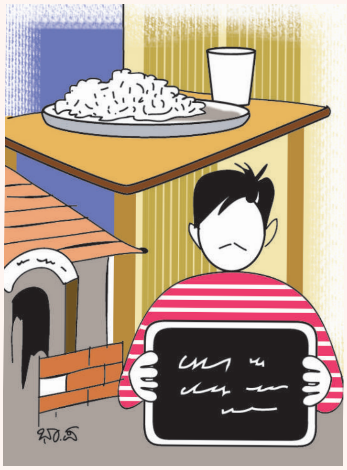

ಒಂದು ಥಾಲಿಯ ಪ್ಲೇಟ್ ಹಿಡಿಯಲಿಕ್ಕೆ ದಾರಿ; ಇನ್ನೊಂದು ಠಾಣೆಯ ಸ್ಲೇಟ್ ಹಿಡಿಯಲಿಕ್ಕೆ ದಾರಿ!

ಶೋಭಾ ಎಂ.ಆರ್. ಮರ್ಕುಲಿ

ತಮಗೆ ಹೆಣ್ಣುಮಗು ಜನಿಸಿದರೆ ದರಿದ್ರ ಎನ್ನುತ್ತಾ ಬೇಸರಿಸುವ ಜನ ಹೆಣ್ಣುಕರು ಜನಿಸಿದರೆ ಸಂತೋಷಪಡುವರಲ್ಲಾ...?

ಇವರು ಮುದು–ಕರು ಆದಾಗಲೂ ಆ ಕರುವಿನ ಕರುವಿನ ಕರು ಜೊತೆಗಿರುತ್ತದೆ; ಮಗಳು ಇರುವುದಿಲ್ಲವಲ್ಲ!

ಚಿಕ್ಕೋಬನಹಳ್ಳಿ ಚಾಂದ್‌ಬಾಷ, ಚಿತ್ರದುರ್ಗ

ಎಲ್ಲ ಭ್ರಷ್ಟಾಚಾರಗಳ ಬೇರು ಹಣವಾದರೆ ಅದರ ಬೀಜ ಯಾವುದು?

ಅತೃಪ್ತಿ.

ಪಿ.ಎಸ್. ಶ್ರೀವತ್ಸ, ಬೆಂಗಳೂರು

ಕೊಳವೆ ಬಾವಿ; ಇದರ ನಿಜವಾದ ಅರ್ಥ?

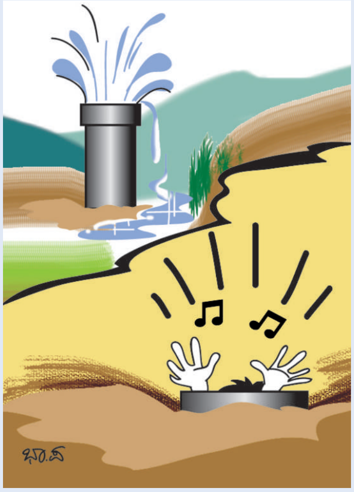

ಚಿಮ್ಮಿದರೆ ನೀರು, ಸಿಲುಕಿದರೆ ಕಣ್ಣೀರು.

ಡಾ. ಅನಿಕೇತ್ ಶರ್ಮಾ, ಬೆಂಗಳೂರು

ಹತ್ತು ಭಾಷೆಗಳಲ್ಲಿ ಪಾಂಡಿತ್ಯವಿದ್ದರೂ ಇಂಗ್ಲಿಷ್ ಭಾಷೆ ಬರದಿದ್ದರೆ ಬದುಕು ಶೂನ್ಯ?

ಜರ್ಮನಿ, ರಷ್ಯಾ, ಇಟಲಿ, ಫ್ರಾನ್ಸ್, ಸ್ಪೇಯ್ನ್, ಚೀನಾ, ಜಪಾನ್, ತಮಿಳುನಾಡು.... ಇವು ಯಾವುವೂ ಈ ಮಾತನ್ನು ಒಪ್ಪುವುದಿಲ್ಲವಂತೆ.

ಎಸ್. ಲಕ್ಷ್ಮೀನರಸಿಂಹ, ಚಾಮರಾಜನಗರ

ಪ್ರಧಾನಿಗಳೇ ಮುಕ್ತವಾಗಿ ನಿಂತು ಭಾಷಣ ಮಾಡಿರುವಾಗ ನಮ್ಮ ಮುಖ್ಯಮಂತ್ರಿಗಳು ಗಾಜಿನ ರಕ್ಷಾ ಪರದೆಯ ಹಿಂದೇಕೆ ನಿಂತುಕೊಂಡರು?

ಅದು ಅವರವರ ಭಾಷಣದ ಪ್ರತೀಕವಂತೆ; ಮುಖ್ಯಮಂತ್ರಿಗಳದು ಗಾಜಿನಷ್ಟೇ ನಯವಾದ ನುಡಿ, ಪ್ರಧಾನಿಗಳದು **outstanding**!

ಸಿಹಿಮೊಗೆ ರಮೇಶ್, ಮೈಸೂರು

ಹುತ್ತಕ್ಕೆ ಹಾಲೆರೆಯುವುದರ ಬದಲು ಅದೇ ಹಾಲನ್ನು ಬಡ ಮಕ್ಕಳಿಗೆ ಕೊಟ್ಟರೆ ಇದಕ್ಕಿಂತ ಪುಣ್ಯದ ಕೆಲಸ ಯಾವುದಿದೆ?

ನಿಜ. ಆದರೆ ದಯೆಗಿಂತ ಭಯವೇ ಪ್ರಧಾನವಾದಾಗ ಹಸುಳೆಗಿಂತ ಹಾವೇ ಶ್ರೇಷ್ಠವಾಗುವುದಂತೆ!

ವಿ.ಹೇಮಂತಕುಮಾರ್, ಬೆಂಗಳೂರು

ಭೂಮಿಯ ಸುತ್ತ ತಿರುಗುವ ಚಂದ್ರನಿಗೂ, ಹೆಣ್ಣಿನ ಹಿಂದೆ ಸುತ್ತುವ ಗಂಡಿಗೂ ವ್ಯತ್ಯಾಸವೇನು?

ಚಂದ್ರನದು ಮಾಸಮಾಸಕ್ಕೂ ಮಾಸದ ಚಲನೆ; ಗಂಡಿನದು ಮಾಸಮಾಸಕ್ಕೆ ಮಾಸುವ ಚಲನೆ.

ಟಿ.ಎಂ. ಮಾನಪ್ಪ, ಶಿವಮೊಗ್ಗ

ಸೂರ್ಯನ ಉದಯ ಕಾರಣಾಂತರಗಳಿಂದ ತಡವಾದರೆ ಏನು ಮಾಡುತ್ತೀರಿ?

ಇನ್ನಷ್ಟು ಹೊತ್ತು, ಮತ್ತಷ್ಟು ಹೊದ್ದು, ರಸನಿದ್ರೆ!

ಎಚ್.ಜಿ. ಜಗದೀಶ್, ಮೈಸೂರು

ನಮ್ಮ ದೇಶದಲ್ಲಿ ಮಹಾತ್ಮಾ ಗಾಂಧಿ ರಸ್ತೆಯಲ್ಲಿಯೇ ಬಾರ್‌ಗಳು ಹೆಚ್ಚಾಗಿರಲು ಕಾರಣವೇನು?

ಗಾಂಧೀಜೀ ಬ್ಯಾರಿಸ್ಟರ್ ಎಂದು ಹೇಳಿದುದನ್ನು ಬಾರ್ ಇಷ್ಟ ಪಡುವವರು ಎಂದು ತಪ್ಪಾಗಿ ಕೇಳಿಸಿಕೊಂಡಿರುವರಂತೆ!

ಹರಳಹಳ್ಳಿ ಪುಟ್ಟರಾಜು, ಪಾಂಡವಪುರ

ನಿಜಕ್ಕೂ 'ಹೇಳಿ ಮಾಡಿಸಿದ ಜೋಡಿ' ಹೇಗಿರುತ್ತದೆ?

ಸ್ಪರ್ಧೆಯಲ್ಲಿ ಪ್ರೈಝ್ ಪಡೆದು, ಮನೆಯಲ್ಲಿ ಕಚ್ಚಾಡುವ 'ಆದರ್ಶ ದಂಪತಿ'ಗಳಂತೆ!

ಸಿದ್ದಾರ್ಥ ಹೆಬ್ಬಾರ್, ಈದು

ಬದುಕಿನ ನಾಟಕದಲ್ಲಿ ಸೂತ್ರಧಾರ ಯಾರು?

ಆಕೆಯೇ; ಧಾರೆ ಆದ ಮರುಕ್ಷಣ ನಿಮ್ಮ ಸೂತ್ರ ಅವಳ ಕೈಯಲ್ಲಿ!

ಬಹುಮಾನಿತ ಪ್ರಶ್ನೆ

ಆರ್. ಮಧುಸೂದನ್, ಹಾಸನ

ವಿಜ್ಞಾನಿಗಳು ಕೂಡ ಹೆಂಡತಿಗೆ ಹೆದರುತ್ತಾರಂತೆ...?

ಅರ್ಥವಾಗದುದರ ಬಗ್ಗೆ ಆತಂಕ, ಭಯ ಇರುವುದು ಸಹಜ!

ಹೆಸರಿಲ್ಲ, ಊರಿಲ್ಲ

ನಾನು ಬಾಬಾ ಗಿಳಿಯೆ ಬಣ್ಣದ ಗಿಳಿಯೆ ಹೇಳಿಕೊಟ್ಟರೆ ಮಗ ಬಾಬಾ ಬ್ಲಾಕ್‌ಶೀಪ್ ಹಾಡುತ್ತಾನಲ್ಲಾ, ಮುಂದೆ ಕನ್ನಡದ ಗತಿ?

ಆಂಗ್ಲದಲ್ಲೇ ಕವನ ಆರಂಭಿಸಿದ ಕುವೆಂಪು ಬ್ರ್ಯಾಂಡ್ ಇರಬಹುದು; ಆ ಮಾತು ಅಂತಿರಲಿ, ಬಾಬಾಗಳು ಬ್ಲಾಕ್‌ಶೀಪ್‌ಗಳೆಂಬ ಅರಿವು ಈಗಲೇ ಇರುವ ನಿಮ್ಮ ಸುಪುತ್ರನಿಗೆ ಹ್ಯಾಟ್ಸ್ ಆಫ್!

ಎಂ.ಎಸ್. ಸೋಮಶೇಖರ್, ಮೈಸೂರು

ಗಂಡಸರಿಗೆ ಮಾತ್ರ ತಲೆಯ ಮೇಲೆ ಎರಡು ಕೋಡುಗಳಿದ್ದಿದ್ದರೆ...?

ತರಕಾರಿಗೊಂದು, ದಿನಸಿಗೊಂದು ಚೀಲವನ್ನು ನೇತುಹಾಕಿ ಕಳುಹಿಸಲು ಹೆಂಗಸರಿಗೆ ಅನುಕೂಲವಾಗುತ್ತಿತ್ತು!

ಎಸ್.ಜಿ. ಕರನಂದಿ, ಹುನಗುಂದ

ಸಾರ್ವಜನಿಕ ಸ್ಥಳಗಳಲ್ಲಿ ಧೂಮಪಾನ ನಿಷೇಧಿಸಿದಂತೆ ನಿದ್ರೆಯನ್ನೂ ನಿಷೇಧಿಸಿದರೆ ಹೇಗೆ?

ಅಷ್ಟೊಂದು ಕಟುಕರಾಗಬೇಡಿ; ಪಾಠ, ಭಾಷಣ, ಉಪದೇಶ, ಸಂಗೀತಗಳನ್ನು ಕೇಳುವವರ ಮೇಲೆ ಕೊಂಚ ದಯೆ ಇರಲಿ.

ಎಂ.ಎಸ್. ಧರ್ಮೇಂದ್ರ, ಜಿ.ಟಿ.ಆರ್.ಇ. ಕ್ಯಾಂಪಸ್

ಡೇಟಿಂಗ್‌ಗೂ, ಡಯಟಿಂಗ್‌ಗೂ ಏನು ವ್ಯತ್ಯಾಸ?

ದೇಹ ಕೃಶವಾಗಲು ಡಯಟಿಂಗ್, ಪರ್ಸ್ ಕೃಶವಾಗಲು ಡೇಟಿಂಗ್!

■ ರಾಮ್