ಬೂಕನಕೆರೆ ವಿಜೇಂದ್ರ, ಮೈಸೂರು
ತಲೆಯೇ ಇಲ್ಲದ ರಾಜಕಾರಣಿಗಳಿಗೇಕೆ ಕಿರೀಟ?

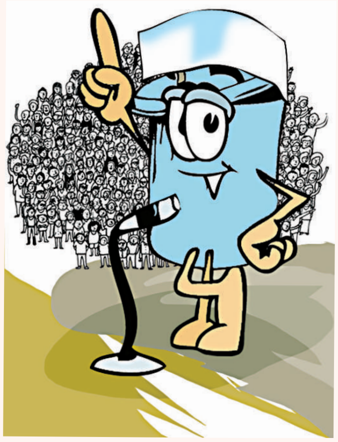

ಡಸ್ಟ್‌ಬಿನ್ ಒಳಗೆ ಎಷ್ಟೇ ಕಚಡಾ ಇದ್ದರೂ ಟಾಪ್ ನೋಡೋ ಮಟ್ಟಕ್ಕಿರಬೇಕಲ್ಲವೇ!

ಸಂತೇಬೆನ್ನೂರು ಫೈಜ್ನಟ್ರಾಜ್, ದಾವಣಗೆರೆ
ಪ್ರೀತಿಗೆ ಎಷ್ಟು ಮುಖ ಸಾರ್?
ಒಂದೇ. ಮಿಕ್ಕವೆಲ್ಲ ಸಮಾನಾಂತರ ರೇಖೆಯಲ್ಲಿ ನಿಲ್ಲಿಸಿದ ಎರಡು ಕನ್ನಡಿಗಳಲ್ಲಿನ ಪ್ರತಿಬಿಂಬಗಳು.

ಜೆ.ಸಿ. ರವಿಕುಮಾರ್, ಜಯಸುವರ್ಣಪುರ
ವಯಸ್ಸಿಗೆ ಬಂದ ಮಕ್ಕಳು ಗಂಟೆಗಟ್ಟಲೆ ಫೋನಿನಲ್ಲಿ ಮಾತಾಡ್ತಿದಾರೆ ಅಂದ್ರೆ ಏನರ್ಥ?
ಅನರ್ಥ!

ಕುಮಾರ್, ಮಲ್ಲೇಶ್ವರ
ಅಪ್ಪ, ಅಮ್ಮ, ಮಗ ಎರಡಕ್ಷರದ ಪದಗಳು. ಮಗಳು ಮಾತ್ರ ಏಕೆ ಮೂರಕ್ಷರ?
ಅಳಿಯ ಎಂಬ ಮೂರಕ್ಷರಕ್ಕೆ ಸರಿಸಮನಾಗಿ ಇರಬೇಕಲ್ಲ.

ಆರ್. ಮಧುಸೂದನ್, ಹಾಸನ
ನಾನು ಒಳ್ಳೆಯ ಕೆಲಸಕ್ಕೆ ಹೊರಟಾಗಲೆಲ್ಲ ಕಾಗೆ ಕಾ ಕಾ ಎಂದು ಕೂಗುತ್ತದೆ. ಕಾರಣ ಏನಿರಬಹುದು?

ಕಾ – ಕಾರ್ಯವಾಗಲಿ; ಕಾ – ಕಾಸಾಗಲಿ ಎಂದು. ಆಗಲಾದರೂ ನೀವು ಹಂಚಿ ತಿನ್ನುವಿರೆಂಬುದು ಅದರ ನಿರೀಕ್ಷೆಯಂತೆ.

ಎಸ್. ಪ್ರಭಾ, ಬೆಂಗಳೂರು
ಲೇಖನಿ ಕತ್ತಿಗಿಂತ ಹರಿತ; ಲೇಖನಿಗಿಂತ ಹರಿತವಾದುದು ಯಾವುದು?
ಸಂಪೂರ್ಣ ಸಡಿಲವಾದ ನಾಲಿಗೆ.

ಪಿ.ಎನ್. ಶ್ರೀವತ್ಸ, ಬೆಂಗಳೂರು
ಶ್ರೀರಾಮ ಮಂಡಳಿಗಳು ಇರುವಂತೆ ಸೀತಾ ಮಂಡಳಿಗಳು ಏಕಿಲ್ಲ?
ಇದ್ದವಂತೆ. ಕೆಲವನ್ನು ರಾವಣರು ಹಾರಿಸಿಕೊಂಡುಹೋದರಂತೆ; ಕೆಲವು ಅಗ್ನಿಪರೀಕ್ಷೆಯಲ್ಲಿ ಬರ್ನ್ ಆದವಂತೆ.

ಪಿ.ಜೆ. ರಾಘವೇಂದ್ರ, ಮೈಸೂರು
ನಾಸ್ತಿಕರಿಗೇಕೆ ಭಗವಂತನ ಹೆಸರು?
ಹೆಸರಲ್ಲೇನಿದೆ? ಆಸ್ತಿ ಮುಖ್ಯ, ಒಳಗೂ ಹೊರಗೂ!

ಬಿ.ಎ. ಅಜರುದ್ದೀನ್, ಬಾಚಹಳ್ಳಿ
ಮಹಾಭಾರತದಲ್ಲಿ ಅರ್ಜುನನ ಪ್ರಶ್ನೆಗಳಿಗೆ ಶ್ರೀಕೃಷ್ಣ ಉತ್ತರಿಸುವಂತೆ ನೀವು ಕೇಳುಗರ ಪ್ರಶ್ನೆಗಳಿಗೆ ಉತ್ತರಿಸುತ್ತೀರಂತೆ?
ಎಲ್ಲಿಗೆಲ್ಲಿಯ ಹೋಲಿಕೆ. ಅವನೋ ಪಾರ್ಥಸಾರಥಿ; ನಾನೋ ಪೂರ್ತಿ ಸ್ವಾರ್ಥಿ!

ಎಸ್. ಲಕ್ಷ್ಮೀನರಸಿಂಹ, ಚಾಮರಾಜನಗರ
ಈ ಜನಿವಾರ, ಶಿವದಾರಗಳ ಬಗ್ಗೆ ನಿಮ್ಮ ಅಭಿಪ್ರಾಯವೇನು ಹೇ ರಾಂ?
ವ್ಯಕ್ತಿಯ ಮೈಮೇಲೆ ಯಾವ ದಾರ ಎನ್ನುವುದು ಮುಖ್ಯವಲ್ಲ; ಅವನು ಎಷ್ಟು ಜವಾಬ್–ದಾರ ಎನ್ನುವುದು ಮುಖ್ಯ.

ಪುಟ್ಟಗೌರಿ, ಕಲ್ಬುರ್ಗಿ
ಜೀವನ ಕ್ಷಣಿಕವಾದರೂ ಆಸ್ತಿ, ಹಣ, ಚಿನ್ನದ ಹಂಬಲವೇಕೆ?
ಊಟ ಕ್ಷಣಿಕವಾದರೂ ಒಬ್ಬಟ್ಟು, ಪಾಯಸ, ಆಂಬೊಡೆ, ಪಲ್ಯ, ಕೋಸಂಬರಿ, ಕೂಟು, ಹಪ್ಪಳ, ಸಂಡಿಗೆ ಬಯಸುವಂತೆಯೇ ಇದೂ ಸಹ.

ಶಶಾಂಕ್ ಪ್ರಿಯಾ, ಪೆನ್ನುಳ್ಳಿ
ಇಲ್ಲೊಬ್ಬಳು ಹಳ್ಳಿ ಹುಡ್ಗಿ ಗಂಡನ ಹೆಸರು ಹೇಳಲ್ವಂತೆ?
ಗಂಡನ ಹೆಸರು ತಮ್ಮಣ್ಣ. ತಮ್ಮ ಅನ್ನಕ್ಕಾಗಲ್ಲ, ಅಣ್ಣ ಅನ್ನಕ್ಕಾಗಲ್ಲ, ಅದಕ್ಕೇ ಹೇಳಲ್ವಂತೆ.

ಶ್ವೇತಾಲಕ್ಷ್ಮಿ, ಅಮ್ಮೆ, ಬೆಂಗಳೂರು
ಕೆಲವರು ಪ್ರೀತಿಸಿ ಮದುವೆಯಾಗಿ ನಂತರ ಜಾತಿ ಜಾತಿ ಎಂದು ಬಡಿದಾಡುವರಲ್ಲಾ, ಏಕೆ?
ಪ್ರೀತಿಯ ಕ್ಯಾಟರಾಕ್ಟ್ ಕಳಚಿದ ಮೇಲೆ ಪರಿಸ್ಥಿತಿಯ ಅರಿವು ಮೂಡುತ್ತದಲ್ಲ!

ಮುರಲೀಧರ ಕುಲಕರ್ಣಿ, ಬೀದರ್
ಸಾರಿಗೂ, ಸಾರಾಯಿಗೂ ಇರುವ ವ್ಯತ್ಯಾಸವೇನು?
ಒಂದು ರುಚಿ; ಇನ್ನೊಂದು.... ಛೀ.....!

ಬಹುಮಾನಿತ ಪ್ರಶ್ನೆ

ನಾಗವೇಣಿ ಸೋಮಶೇಖರ್, ಮೈಸೂರು
ಈಗಿನ ಯಾವ ತರಕಾರಿಗಳಲ್ಲೂ ರುಚಿಯಿಲ್ಲ, ಹೂಗಳಲ್ಲಿ ಪರಿಮಳವಿಲ್ಲ. ಏಕೆ?
ತಿಪ್ಪೆ, ತೊಪ್ಪೆಗಳ ಗೊಬ್ಬರವಿಲ್ಲದೆ ಬೆಳೆದದ್ದೆಲ್ಲ ಸಪ್ಪೆ, ಸಿಪ್ಪೆ ಆಗಿರೋದ್ರಿಂದ!

ಡೈರಿ ವಿಶ್ವನಾಥ್, ಬೆಂಗಳೂರು
ಹುಡುಗಿಯರು ಓಲ್ಡ್ ಫರ್ನಿಚರ್ ಇದ್ದರೆ ಮದುವೆಯಾಗಲ್ಲ ಅಂತಾರೆ. ಯಾಕೆ?
ಕರಕರ ಸದ್ದು ಮಾಡತ್ತೆ, ಕಂಫರ್ಟಬಲ್ ಆಗಿರಲ್ಲ, ಮೇಯ್‌ಟೆನೆನ್ಸ್ ಕಾಸ್ಟ್ಲಿ.

ರಾಜೀವ್ ಮಾಗಲ್, ಸಕಲೇಶಪುರ
ಇಂದಿನ ಯುವತಿಯರು ಹಣೆಗೆ ಕುಂಕುಮ ಇಡದೆ ಲಿಪ್‌ಸ್ಟಿಕ್ ಮಾತ್ರ ಬಳಸುತ್ತಾರಲ್ಲಾ...?
ಮಾರ್ಕ್ ಉಳಿಯುವ ಕಲಬೆರಕೆ ಕುಂಕುಮಕ್ಕಿಂತ ಶಿಳ್ಳೆ, ರಿಮಾರ್ಕ್ಸ್ ಗಿಟ್ಟಿಸುವ ಲಿಪ್‌ಸ್ಟಿಕ್ಕೇ ವಾಸಿಯೆಂದು.

ಡಿ. ದೊಡ್ಡಲಿಂಗೇಗೌಡ, ಕೊಳ್ಳೇಗಾಲ
ಮನುಷ್ಯ ಮಾಂಸಾಹಾರಿಯೋ, ಸಸ್ಯಾಹಾರಿಯೋ?

ಪ್ರತಿ ಮನುಷ್ಯನಲ್ಲೂ ತಲೆ ತಿನ್ನುವ ಗುಣ ಇರುವುದರಿಂದ – ಮಾಂಸಾಹಾರಿಯೇ!

ಕುಮಾರ ಚಲವಾದಿ, ಹೊಳೆನರಸಿಪುರ
ರಾವಣನನ್ನೇ ಸಂಹರಿಸಿದ ಶ್ರೀರಾಮ ವಾಲಿಯನ್ನೇಕೆ ಮರೆಯಲ್ಲಿ ನಿಂತು ಸಾಯಿಸಿದ?
ಸಮ್ಮಿಶ್ರವೇ ಹಾಗೆ. ಕೋತಿಗಳೊಡನೆ ಒಪ್ಪಂದ ಮಾಡಿಕೊಂಡರೆ ಮನಸ್ಸಿಗೆ ಒಗ್ಗದ್ದನ್ನೂ ಮಾಡಬೇಕಾಗುತ್ತದೆ.

ಶಿರಾಲಿ ದೀಪಕ್ ಶೇಟ್, ಬೆಂಗಳೂರು
ಗಂಡು ಕವನ ಬರೆದರೆ ಕವಿ. ಹೆಣ್ಣು ಕವನ ಬರೆದರೆ ಕವಿಯತ್ರಿ; ಈ ತ್ರಿ(3) ಯಾಕೆ?
ಆಕೆಯ ಕವನಗಳಲ್ಲಿ ಕೈಫಿ–ಯತ್, ಇನ್ಸಾನಿ–ಯತ್, ನಿ–ಯತ್ ಎಂಬ ಯತ್ 3 ಗಳು ಇರುತ್ತವಂತೆ.

ಎಂ.ಎಸ್. ಗುರುರಾಜಾಚಾರು, ಬಳ್ಳಾರಿ
ಹೆಂಡತಿಗೂ, ಹಣಕ್ಕೂ ಏನು ವ್ಯತ್ಯಾಸ?
ಹೆಂಡತಿ ಬೆಳ್ಳಗಿರಬೇಕೆಂದು ಬಯಸುತ್ತಾರೆ; ಹಣ ಕಪ್ಪಾದರೂ ಪರವಾಗಿಲ್ಲ.

■ ರಾಮ್