





New
MGL
System

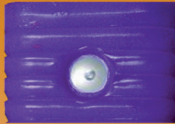

Rectangular Shape

ಕುಲ್ಲನ್ನು ಭದ್ರವಾಗಿ ಬಂಧಿಸಲು ಹಿಡಿಕೆಯ ದ್ವಾರವನ್ನು ಆಯಾತಾಕಾರದಲ್ಲೂ ನಿರ್ಮಿಸಲಾಗಿದೆ. ಈ ವಿಶಿಷ್ಟ ನಮೂನೆಯ ಹಿಡಿಕೆಯ ದ್ವಾರವು, ಯಂತ್ರ ಜಾಲತ ಪದ್ಧತಿಯಿಂದ ಜೋರತೆಯ ಹಿಡಿ ಮತ್ತು ಕುಲ್ಲನ್ನು ಜಲಿಯಾಗಿ ಬಂಧಿಸಲು ಸಹಕಾರಿಯಾಗಿದೆ. ಇದರ ಒಳಭಾಗ ಹಿಮ್ಮುಖವಾದ ಲಭ್ಸ್ ಹೊಂದಿದ್ದು ಕುಲ್ಲನ್ನು ಗಟ್ಟಿಯಾಗಿ ಮತ್ತು ಸಮರ್ಪಕವಾಗಿ ಬಂಧಿಸಲು ಸಹಕಾರಿಯಾಗಿದೆ. ಅಲ್ಲದೆ, ಇದರಿಂದ ಪೊರಕೆರೆ ವಿಲೇವಾರಿ ಆಕಾರ ದೊರೆತು ಕಸಗುಡಿಸುವಿಕೆಯನ್ನು ಸುಲಭಗೊಳಿಸುತ್ತದೆ.



**Mechanical
Grass Lock (MGL)**

ಯಂತ್ರಜಾಲತ ಪದ್ಧತಿಯಿಂದ ಪೊರಕೆಯ ಹಿಡಿ ಮತ್ತು ಕುಲ್ಲನ್ನು ಜಲಿಯಾಗಿ ಬಂಧಿಸಲಾಗಿದೆ. ಜೊತೆಗೆ ಕುಲ್ಲು ಶಿತ್ತು ಬಾರದಂತೆ ಮಧ್ಯದಲ್ಲ ಲವೆನ್ಸಿನಿಂದ ಭದ್ರಪಡಿಸಲಾಗಿದೆ. ಇದರಿಂದ ಕುಲ್ಲು, ಹಿಡಿಕೆಯಿಂದ ಬೇರ್ಪಡುವುದನ್ನು ತಡೆಗಟ್ಟಲಾಗಿದೆ.



**Tapered Neck
With Inverted Ribs**

ಈ ಪೊರಕೆಯ ಹಿಡಿಕೆಯು ಕ್ರಮೇಣ ಸರ್ಪರವಾಗುವ ಆಕಾರದಲ್ಲಿದ್ದು ಮತ್ತು ಇದರ ಒಳಭಾಗ ಹಿಮ್ಮುಖವಾದ ಲಭ್ಸ್ ಹೊಂದಿದ್ದು, ಕುಲ್ಲನ್ನು ಸಮರ್ಪಕವಾಗಿ ಬಂಧಿಸಲು ಸಹಕಾರಿಯಾಗಿದೆ.

**MONKEY
555**

Premium

New
Mechanical Grass Locking
System



ಈ ಎಲ್ಲ ವಿಶಿಷ್ಟತೆಗಳನ್ನು ಹೊಂದಿರುವ "ಮಂಕಿ 555 ಪ್ರೀಮಿಯಮ್" ಶ್ರೇಣಿಯ ನೂಲಿನ ಹಿಡಿಕೆಯ ಮಾದರಿಯು, ನೆಹರು ಮಾರ್ಗದರ್ಶನ ಸೆಟಿಂಗ್ ಹಕ್ಕುಗಳನ್ನು ಕಂಪನಿಯು ಪಡೆದುಕೊಂಡಿದೆ. ಈ ಹಿಡಿಕೆಯ ನೆಹರು ಮಾದರಿಯನ್ನು ತಯಾರಿಸುವವರನ್ನು ತಿಳಿದು ಗುರುತಿಸಲಾಗುವುದು.