ಮಹೇಶ್ ಎಸ್.ಹೆಚ್. ಕೊಟ್ಟೂರು

ಮನುಷ್ಯ ಸತ್ತ ನಂತರ ಆತನ ಜೀವ ಎಲ್ಲಿಗೆ ಹೋಗುತ್ತದೆ?

ಹುಚ್ಚಪ್ಪ! ಬಂಧುಗಳು, ಸ್ನೇಹಿತರು, ವೈದ್ಯರು, ತೆರಿಗೆಗಳು ಜೀವ ತಿಂದ ಮೇಲೆ ಹೋಗಲು ಏನೇನೂ ಉಳಿದಿರುವುದಿಲ್ಲ.

ಹರಳಹಳ್ಳಿ ಪುಟ್ಟರಾಜು, ಪಾಂಡವಪುರ

ಪ್ರೀತಿ ಏಕೆ ಜಗಳದಲ್ಲೇ ಪ್ರಾರಂಭವಾಗತ್ತೆ?

ಹಾಗೇನಿಲ್ಲ. ನೀವು ಬಸಿರಿನಲ್ಲಿದ್ದಾಗಲೇ ನಿಮ್ಮಮ್ಮ ನಿಮ್ಮನ್ನು ಪ್ರೀತಿಸಿದ್ದಳು.

ಎಂ.ಎಸ್.ಧರ್ಮೇಂದ್ರ, ಜಿಟಿಆರ್‌ಇ ಕ್ಯಾಂಪಸ್

ಹುಡುಗಿಯರ ಕಾಲಿನಲ್ಲಿ ಚಪ್ಪಲಿ ಇಲ್ಲದಾಗ ಪ್ರೊಪೋಸ್ ಮಾಡಬೇಕಾ?

ಪೆಪ್ಪರ್ ಸ್ಪ್ರೇ ಇದ್ದೀತು, ಎಚ್ಚರ!

ಎಂ.ಬಿ. ಕೃಷ್ಣಮೂರ್ತಿ, ಚಾಮರಾಜನಗರ

ಹೆಣ್ಣು ಕೊಟ್ಟ ಮಾವ ಕಣ್ಣು ಕೊಟ್ಟ ದೇವರು ಅನ್ನುತ್ತಾರೆ. ಹೆಣ್ಣು ಕೊಟ್ಟ ಅತ್ತೆ?

ಸೌಟು ಕೊಟ್ಟ ದೈವ!

ಮಲ್ಲನಗೌಡ ಸಿ. ಪಾಟೀಲ, ರಂಭಾಪುರ

ಸರ್ವನಾಶವಾಗುವ ಪ್ರಪಂಚದಲ್ಲಿ ಕೊನೆಯವರೆಗೂ ಉಳಿಯುವುದು ಯಾವುದು?

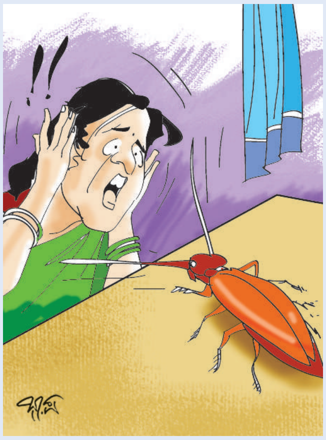

ಎಂತಹ ಗಂಡುಬೀರಿಗೂ ಹೆದರದೆ ಮೀಸೆ ಕುಣಿಸುವ ಜಿರಳೆ.

ಆರ್. ಮಧುಸೂದನ್, ಹಾಸನ

ಇಲ್ಲೊಬ್ಬರು ತಮ್ಮ ದೇಹವನ್ನು ವಿದ್ಯುತ್ ಚಿತಾಗಾರದಲ್ಲಿ ಸುಡಬಾರದೆಂದು ಹೇಳಿ ಹೋಗಿದ್ದೇಕೆ?

ಮಧ್ಯದಲ್ಲಿ ಕರೆಂಟ್ ಕೈಕೊಟ್ಟು ಸಂಸ್ಕಾರ ಮಾಡುವವರಿಗೆ ಊಟಕ್ಕೆ ತಡವಾಗದಿರಲೆಂದು.

ಕೆ.ಎಂ. ಲಿಂಗರಾಜು, ನಂಜನಗೂಡು

ಎನ್.ಹೆಚ್. ಎಂದರೆ ನರಕದ ಹಾದಿಗಳು ಅಂತಾರಲ್ಲಾ...?

ಎನ್ – ನೈಂಟಿ ಹೆಚ್ – ಹಾಕಿರುವವರು ಡ್ರೈವ್ ಮಾಡಿದಾಗ ಮಾತ್ರವಂತೆ.

ರಮೇಶ್, ಹನುಮನಾಳು

ವಾಹನದ ತುಂಬ ಜನರಿದ್ದರೂ ಡ್ರೈವರ್ 'ನನ್ನವರು ಯಾರೂ ಇಲ್ಲ' ಎಂಬ ಗೀತೆಯನ್ನು ಹಾಕಿರುವುದೇಕೆ?

ಅದು 'ಎಲ್ಲಾ ಹೊಸಬರೇ; ಸರಿಯಾಗಿ ಕಮಾಯಿ ಮಾಡಿಕೋ' ಎಂದು ಸಮಪಾಲಿಗ ಕಂಡಕ್ಟರ್‌ಗೆ ಕೊಡುವ ಸೂಚನೆಯಂತೆ!

ನವಿರವಿ, ಬಾಳೆಹೊನ್ನೂರು

ಅಸುರರಿಗೂ, ಅರಸರಿಗೂ ಇರುವ ವ್ಯತ್ಯಾಸ?

ಅಸುರರಿಗೆ ವರ ಎಂದರೆ ವ್ಯಾಮೋಹ; ಅರಸರಿಗೆ ವಧು!

ಬೋ.ಪಾ. ವೆಂಕಟೇಶ್, ಬೋಧನಹೊಸಹಳ್ಳಿ

ಬದುಕು ಬಂಗಾರವಾಗಬೇಕಾದರೆ ಇರಬೇಕಾದ ಗುರಿ ಏನು?

ಹೃದಯ ಕಲ್ಲಾಗಬಾರದು, ಕಿವಿ ಹಿತ್ತಾಳೆಯಾಗಬಾರದು ಎನ್ನುವುದು.

ಅಣಜಿ ಮಂಜುನಾಥ್, ಮಾಧನಬಾವಿ

ಕಿಂಗ್ ಗ್ರೇಟೋ, ಕಿಂಗ್ ಮೇಕರ್ ಗ್ರೇಟೋ?

ಎರಡೂ ಅಲ್ಲ, ಕಿಂಗ್ ಫಿಷರ್ ಗ್ರೇಟು ಎಂದನಾ 'ಅಮಲುದಾರ'.

ಕೆ.ಎನ್. ನಾರಾಯಣರೆಡ್ಡಿ, ಕೆ.ಜಿ.ಎಫ್.

ಎಲ್ಲಾ ದೇವರುಗಳಿಗೂ ದೇವಾಲಯಗಳಿರುವಂತೆ ಯಮನಿಗೆ ಏಕೆ ಇಲ್ಲ?

ಇಡೀ ಹೆದ್ದಾರಿಯೇ ಅವನ ದೇವಾಲಯ; ದಿನಕ್ಕೆ ನೂರಾರು ನೈವೇದ್ಯಗಳು!

ಕುಮಾರ ಚಲವಾದಿ, ಹೊಳೆನರಸಿಪುರ

ನನ್ನ ಸ್ನೇಹಿತ ತನ್ನ ಪತ್ನಿಯನ್ನು ಗೂಬೆ ಎಂದು ಬೈಯುತ್ತಾನಲ್ಲ...?

ಅದು ಬೈಗುಳ ಅಲ್ಲವಂತೆ; ಮದುವೆಯಾದ ಮೇಲೆ ಹೆಂಡತಿಯ ಹೆಸರಿಗೆ ಲಗತ್ತಿಸಲಾದ ಗಂಡನ ಸರ್‌ನೇಮ್!

ಪಿ.ಎನ್. ಶ್ರೀವತ್ಸ, ಬೆಂಗಳೂರು

ಕೆ.ಪಿ.ಎಸ್.ಸಿ. ಎಂಬುದರ ನಿಜವಾದ ಅರ್ಥ?

ಕರ್ನಾಟಕ ಪೊಲಿಟಿಷಿಯನ್ಸ್ ಸೆಲೆಕ್ಷನ್ ಕಮಿಷನ್!

ಬಹುಮಾನಿತ ಪ್ರಶ್ನೆ

ಎಂ.ಜಿ. ಚನ್ನಪ್ಪಸ್ವಾಮಿ, ಅರಬಿಳಚಿ ಕ್ಯಾಂಪ್

ಬೇಡುವುದಕ್ಕೂ, ನೀಡುವುದಕ್ಕೂ ವ್ಯತ್ಯಾಸವೇನು?

ರಾಜಕಾರಣದ ವಿಷಯದಲ್ಲಂತೂ ಬೇಡುವುದು ಮತ, ನೀಡುವುದು ತಮ!

ಎಂ.ಎಸ್. ಗುರುರಾಜಾಚಾರು, ಬಳ್ಳಾರಿ

ಲವರ್‌ಗೂ, ಲಿವರ್‌ಗೂ ಏನು ವ್ಯತ್ಯಾಸ?

ಲವರ್ ಕೈಕೊಟ್ಟರೆ ಠಂ, ಲಿವರ್ ಕೈಕೊಟ್ಟರೆ ಢಂ!

ಪ್ರಹ್ಲಾದರಾಜು ಬುರ್ಲಿ, ದಾವಣಗೆರೆ

ಪ್ರಥಮ ಚುಂಬನಂ ದಂತಭಗ್ನಂ; ಪ್ರಥಮ ಆಲಿಂಗನಂ?

ದೊರೆತುದು ಆ ಬೆಡಗಿಯ ಸೋದರರ್ದುಂ; ಅಕಟಕಟಾ, ದೇಹದ ಅಸ್ಥಿಅಸ್ಥಿಯೂ ಚೂರ್ಣಚೂರ್ಣಂ!

ಜಾಕೋಬ್ ಡಿಸೋಜ, ಕುರುವಳ್ಳಿ

ರಾಜಕೀಯಕ್ಕೆ ಸೇರಬೇಕೆಂದಿರುವೆ. ಯಾವ ಹೆಜ್ಜೆ ಮುಂದಿಡಲಿ?

ತಪ್ಪುಹೆಜ್ಜೆ!

ವಿ. ಹಮೀದ್, ವಿಟ್ಲ

ಅಳಿಯ ಮನೆ ತೊಳೆಯಲು ಕಾರಣವೇನಿದ್ದೀತು?

ಗುಡಿಸಿ ಗುಂಡಾಂತರ ಮಾಡಿದ್ದು ಸ್ಪಷ್ಟವಾಗಿ ಕಾಣದಿರಲೆಂದು!

ಮಹಾಂತಯ್ಯಾ ಕೆ. ಮಠ, ಬಂದರವಾಡ

ಅಪಾಯಕ್ಕೂ, ಉಪಾಯಕ್ಕೂ ಇರುವ ವ್ಯತ್ಯಾಸವೇನು?

ಒಂದರಿಂದ ಪ್ರಮಾದ, ಮತ್ತೊಂದರಿಂದ ಪ್ರಮೋದ.

ಶೋಭಾ ಎಂ.ಆರ್. ಮರ್ಕುಲಿ

ಇತಿಹಾಸ ಮತ್ತೆ ಮರುಕಳಿಸಿದರೆ ಹೇಗಿರುತ್ತದೆ ರಾಮ್‌ಜೀ?

ಭೇಷ್! ಚರಿತ್ರೆ ಓದಿ ಅರ್ಥವಾಗದವರಿಗೆ, ನೋಡಿ ತಿಳಿದುಕೊಳ್ಳಲು, ಅನುಕೂಲವಾಗುತ್ತದೆ.

■ ರಾಮ್