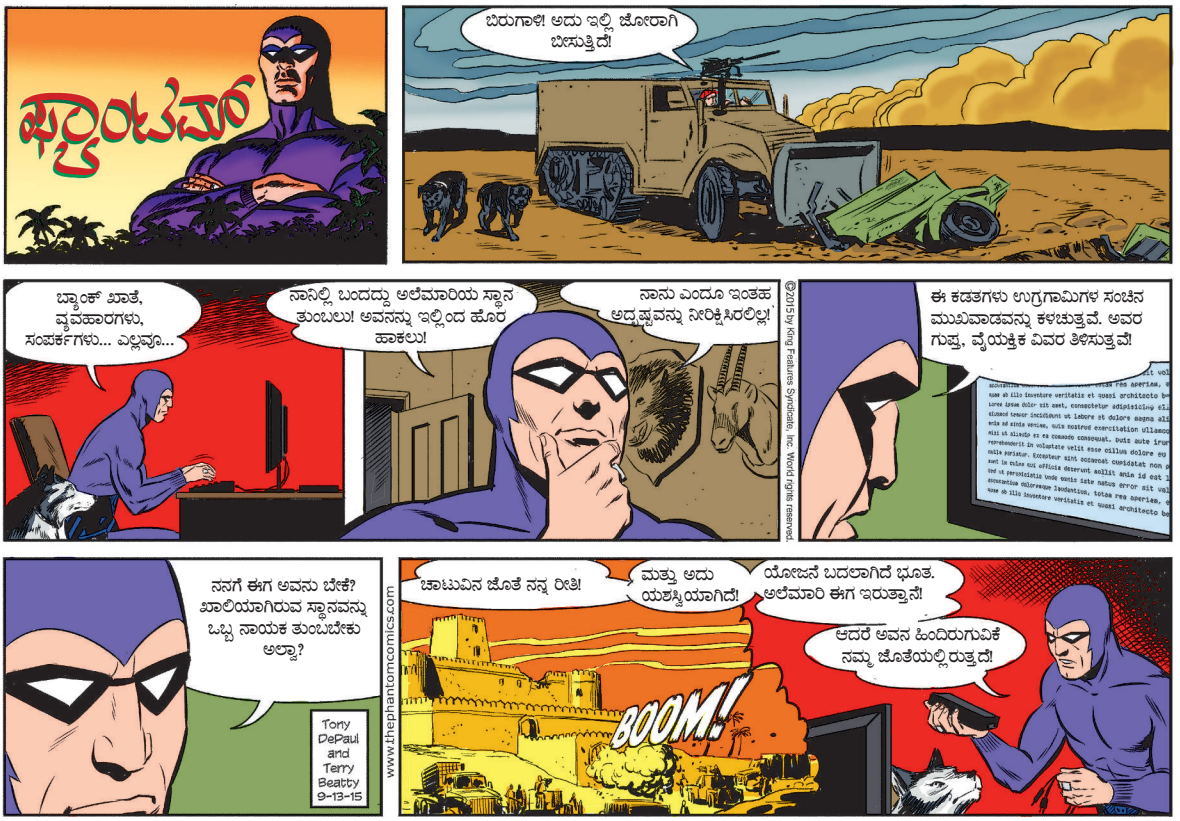
ಫ್ಯಾಂಟಮ್
ಬಿರುಗಾಳಿ! ಅದು ಇಲ್ಲಿ ಜೋರಾಗಿ ಬೀಸುತ್ತಿದೆ!
ಬ್ಯಾಂಕ್ ಖಾತೆ, ವ್ಯವಹಾರಗಳು, ಸಂಪರ್ಕಗಳು... ಎಲ್ಲವೂ...
ನಾನಿಲ್ಲಿ ಬಂದದ್ದು ಅಲೆಮಾರಿಯ ಸ್ಥಾನ ತುಂಬಲು! ಅವನನ್ನು ಇಲ್ಲಿಂದ ಹೊರ ಹಾಕಲು!
ನಾನು ಎಂದೂ ಇಂತಹ ಅದೃಷ್ಟವನ್ನು ನೀರಿಕ್ಷಿಸಿರಲಿಲ್ಲ!
©2015 King Features Syndicate, Inc. World rights reserved.
ಈ ಕಡತಗಳು ಉಗ್ರಗಾಮಿಗಳ ಸಂಚಿನ ಮುಖವಾಡವನ್ನು ಕಳಚುತ್ತವೆ. ಅವರ ಗುಪ್ತ, ವೈಯಕ್ತಿಕ ವಿವರ ತಿಳಿಸುತ್ತವೆ!
ನನಗೆ ಈಗ ಅವನು ಬೇಕೆ? ಖಾಲಿಯಾಗಿರುವ ಸ್ಥಾನವನ್ನು ಒಬ್ಬ ನಾಯಕ ತುಂಬಬೇಕು ಅಲ್ವಾ?
Tony DePaul and Terry Beatty 9-13-15
www.thephantomcomics.com
ಚಾಟುವಿನ ಜೊತೆ ನನ್ನ ರೀತಿ!
ಮತ್ತು ಅದು ಯಶಸ್ವಿಯಾಗಿದೆ!
ಯೋಜನೆ ಬದಲಾಗಿದೆ ಭೂತ. ಅಲೆಮಾರಿ ಈಗ ಇರುತ್ತಾನೆ!
ಆದರೆ ಅವನ ಹಿಂದಿರುಗುವಿಕೆ ನಮ್ಮ ಜೊತೆಯಲ್ಲಿರುತ್ತದೆ!
BOOM!

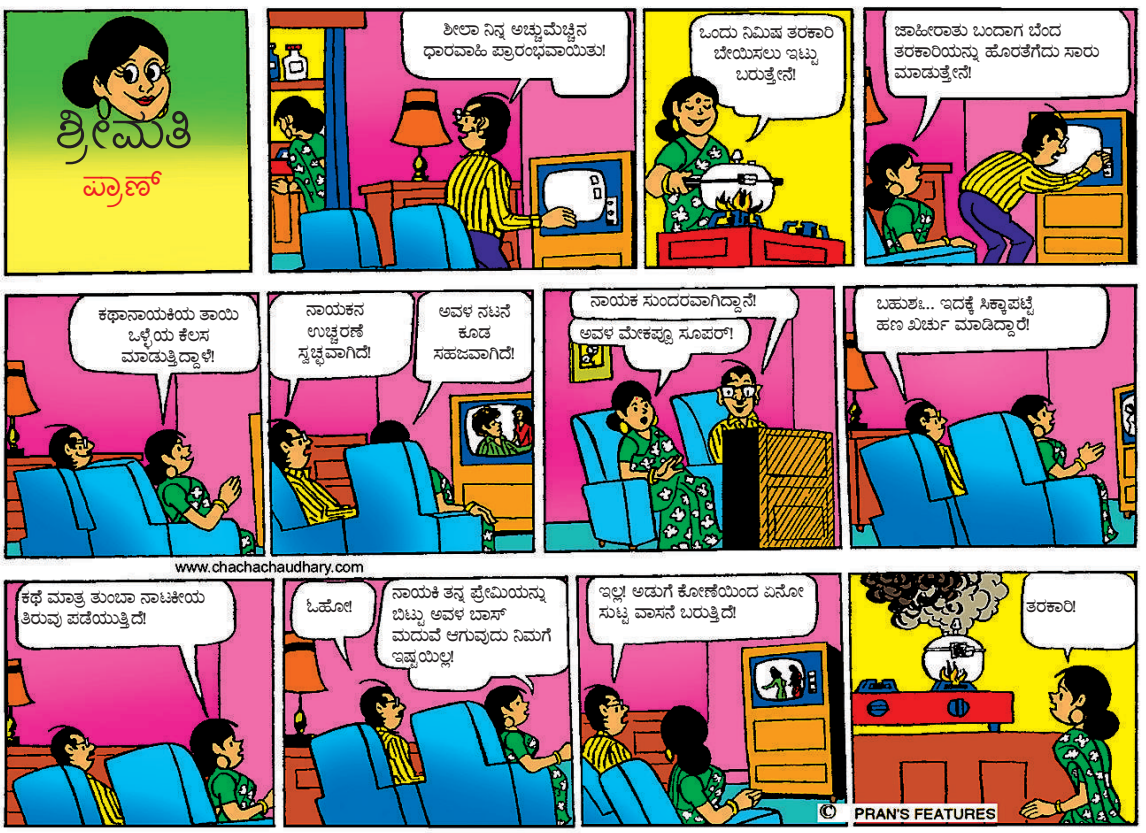
ಶ್ರೀಮತಿ
ಪ್ರಾಣ್
ಶೀಲಾ ನಿನ್ನ ಅಚ್ಚುಮೆಚ್ಚಿನ ಧಾರವಾಹಿ ಪ್ರಾರಂಭವಾಯಿತು!
ಒಂದು ನಿಮಿಷ ತರಕಾರಿ ಬೇಯಿಸಲು ಇಟ್ಟು ಬರುತ್ತೇನೆ!
ಜಾಹೀರಾತು ಬಂದಾಗ ಬೆಂದ ತರಕಾರಿಯನ್ನು ಹೊರತೆಗೆದು ಸಾರು ಮಾಡುತ್ತೇನೆ!
ಕಥಾನಾಯಕಿಯ ತಾಯಿ ಒಳ್ಳೆಯ ಕೆಲಸ ಮಾಡುತ್ತಿದ್ದಾಳೆ!
ನಾಯಕನ ಉಚ್ಚರಣೆ ಸ್ವಚ್ಛವಾಗಿದೆ!
ಅವಳ ನಟನೆ ಕೂಡ ಸಹಜವಾಗಿದೆ!
ನಾಯಕ ಸುಂದರವಾಗಿದ್ದಾನೆ!
ಅವಳ ಮೇಕಪ್ಪೂ ಸೂಪರ್!
ಬಹುಶಃ... ಇದಕ್ಕೆ ಸಿಕ್ಕಾಪಟ್ಟೆ ಹಣ ಖರ್ಚು ಮಾಡಿದ್ದಾರೆ!
www.chachachaudhary.com
ಕಥೆ ಮಾತ್ರ ತುಂಬಾ ನಾಟಕೀಯ ತಿರುವು ಪಡೆಯುತ್ತಿದೆ!
ಓಹೋ!
ನಾಯಕಿ ತನ್ನ ಪ್ರೇಮಿಯನ್ನು ಬಿಟ್ಟು ಅವಳ ಬಾಸ್ ಮದುವೆ ಆಗುವುದು ನಿಮಗೆ ಇಷ್ಟಯಿಲ್ಲ!
ಇಲ್ಲ! ಅಡುಗೆ ಕೋಣೆಯಿಂದ ಏನೋ ಸುಟ್ಟ ವಾಸನೆ ಬರುತ್ತಿದೆ!
ತರಕಾರಿ!
© PRAN'S FEATURES