ಎಂ.ಎ. ಕುಮಾರ್, ಬೆಂಗಳೂರು

ದೇವಸ್ಥಾನದಲ್ಲಿ ದೇವರನ್ನು ಪ್ರಾರ್ಥಿಸುವಾಗ ಕಣ್ಣು ಮುಚ್ಚಿಕೊಳ್ಳುವುದೇಕೆ?

ಮನುಷ್ಯ ಕಣ್ಣುಮುಚ್ಚಿಕೊಂಡರೂ ಕಾಪಾಡುವುದಕ್ಕೆ ದೇವನಿಗೆ ಕೊಡುವ ರಿಹರ್ಸಲ್ ಅದು.

ಪಿ.ಎನ್. ಶ್ರೀವತ್ಸ, ಬೆಂಗಳೂರು

ಎಲ್ಲದಕ್ಕೂ ರಜ ಎಂಬುದಿರುವಾಗ ಈ ದೇವಸ್ಥಾನಗಳಿಗೆ ಮಾತ್ರ ರಜ ಇಲ್ಲದಿರಲು ಕಾರಣ?

ಹುಶ್! ಮೆಲ್ಲಗೆ! ಎಲ್ಲದಕ್ಕೂ ರಜ ಇದೆ ಎಂಬುದನ್ನು ನಿಮ್ಮ ಹೆಂಡತಿ ಕೇಳಿಸಿಕೊಂಡರೆ ಅಪಾಯ/ಉಪವಾಸ!

ಎಂ.ಎಸ್. ಸೋಮಶೇಖರ್, ಮೈಸೂರು

ಕಿರುಚಾಡುವ ಪತಿ, ಅರಚಾಡುವ ಪತ್ನಿಯ ದಾಂಪತ್ಯ ಹೇಗಿರುತ್ತದೆ?

ಟೈಮ್ಸ್ ನೌ ವಾಹಿನಿಯ ನ್ಯೂಸ್ ಅವರ್‌ನಂತೆ.

ಡಿ.ಎಸ್. ಪಂಕಜಸುಬ್ರಮಣ್ಯ, ಬೆಂಗಳೂರು

ರಾಜಕೀಯದವರು ಸ್ವಚ್ಛ ಬಟ್ಟೆ ಧರಿಸಿದಂತೆ ಸ್ವಚ್ಛ ಮಾತುಗಳು ಯಾಕೆ ಅವರ ಬಾಯಿಂದ ಬರುವುದಿಲ್ಲ?

ಡಸ್ಟ್‌ಬಿನ್ನೇ ಹಾಗೆ; ಹೊರಗೆ ಥಳಥಳ, ಒಳಗೆ ಕೊಳೆಕೊಳೆ.

ಪಿ.ಜೆ. ರಾಘವೇಂದ್ರ, ಮೈಸೂರು

'ಜೈಲು' ಶಿಕ್ಷೆಯಾದರೆ 'ಜಾಮೀನು' ಏನು?

ಕಿಂಗ್ ಫಿಷರ್‌ನಂತೆ ಹಾರುವುದಕ್ಕೆ ಲೈಸೆನ್ಸ್.

ಮೋಹನರಾಜು ಎಸ್.ಎ., ಶಿವಮೊಗ್ಗ

ಚುಂಬಕ ಗಾಳಿ ಬೀಸುವುದು ಯಾವ ಮಾಸದಲ್ಲಿ?

ಶೃಂಗಾರಮಾಸದಲ್ಲಿ.

ವಿ.ಹೇಮಂತಕುಮಾರ್, ಬೆಂಗಳೂರು

ಸಿಹಿಮುತ್ತು ಅಂತಾರಲ್ಲ, ನಿಜವಾಗ್ಲೂ ಮುತ್ತು ಸಿಹಿ ಇರುತ್ತಾ?

ಹೂಂ. ಅಕ್ಕರೆಯ ಸಕ್ಕರೆ ಇರುತ್ತದಲ್ಲ!

ಸಿ.ಎನ್. ಶಾನುಭೋಗ್, ಮೈಸೂರು

ಜೀವಿಗಳಲ್ಲೇ ಬುದ್ಧಿವಂತನೆನಿಸಿರುವ ಮನುಷ್ಯ ಹುಟ್ಟಿದಂದಿನಿಂದ ನಡೆದಾಡುವ ತನಕ 9 ತಿಂಗಳೇಕೆ ತೆಗೆದುಕೊಳ್ಳುತ್ತಾನೆ?

ಅಮ್ಮನ ಹೊಟ್ಟೆಯಲ್ಲಿ 9 ತಿಂಗಳು ಮುದುರಿಕೊಂಡಿರುವ ಕೈಕಾಲು ನಡೆಯುವ ಮಟ್ಟಕ್ಕೆ ನೆಟ್ಟಗಾಗಲು 9 ತಿಂಗಳು ಬೇಕಂತೆ!

ಜೆ.ಆರ್.ಆದಿನಾರಾಯಣಮುನಿ, ಬೆಂಗಳೂರು

ಮುಗಿದುಹೋದುದಕ್ಕೆ ಅಳುವುದೇಕೆ?

ಅಭಾವ ಭಾವವನ್ನು ಚಿಮ್ಮಿಸುವುದಂತೆ.

ಆರ್. ಮಧುಸೂದನ್, ಹಾಸನ

ಧೃತರಾಷ್ಟ್ರನ ಮೇಲಿನ ಕೋಪಕ್ಕೆ ಶಕುನಿ ತನ್ನ ಸಹೋದರಿ ಗಾಂಧಾರಿಗೆ ಪುತ್ರಶೋಕವನ್ನು ಕೊಟ್ಟಿದ್ದು ತಪ್ಪಲ್ಲವಾ?

ನಿಜ. ಆದರೆ ಈಗಿನಂತೆ ಆಗ ಕೇವಲ ಡೈವೋರ್ಸ್ ಮೂಲಕವೇ ಗಂಡನನ್ನು ಪಾಪರ್ ಮಾಡುವ ವ್ಯವಸ್ಥೆ ಇರಲಿಲ್ಲವಲ್ಲ.

ಎಚ್.ಆರ್.ಕಡಿವಾಲ, ಬಾದಾಮಿ

ಇಂದು ಸಮಾಜದಲ್ಲಿ ಅವಿಭಕ್ತ ಕುಟುಂಬಗಳು ಕಡಿಮೆಯಾಗಲು ಕಾರಣವೇನು?

ಪತ್ನಿಭಕ್ತ ಪತಿಯರು ಹೆಚ್ಚಾಗುತ್ತಿರುವುದರಿಂದ.

ಆರತಿ ಘಟಿಕಾರ್, ದುಬೈ

ತನ್ನ ಪತಿಯೇ ಪರಮೇಶ್ವರ ಎಂದು ಪತ್ನಿಗೆ ಅನಿಸುವುದು ಯಾವಾಗ?

ತನ್ನ ವಿಷಯಕ್ಕೆ ಬರದೆ ತೆಪ್ಪಗೆ ಧ್ಯಾನಭಂಗಿಯಲ್ಲಿ ಕುಳಿತಿರುವಾಗ.

ನಖಾತೆ ಆನಂದರಾವ್, ಬೆಂಗಳೂರು

ದೇವರು ಒಂದುವೇಳೆ ಮಾನವನಿಗೆ ನೂರು ವರ್ಷಗಳ ಬದಲು ಇನ್ನೂರು ವರ್ಷ ಆಯುಷ್ಯ ಕೊಟ್ಟಿದ್ದರೆ ಏನಾಗುತ್ತಿತ್ತು?

ನಿವೃತ್ತಿ ವೇತನ ಕೊಡುವುದರಲ್ಲೇ ಸರ್ಕಾರದ ಬೊಕ್ಕಸ ಖಾಲಿಯಾಗುತ್ತಿತ್ತು.

ಎಂ.ಎಸ್. ಮಂಜರ್, ಬಂಡಳ್ಳಿ

ಪೋಲಿಯೋ ಮುಕ್ತವಾಗಿರುವ ಭಾರತ ಲಂಚಮುಕ್ತವಾಗುವುದು ಯಾವಾಗ?

'ಅದು ನನ್ನ ಕಾಲದಲ್ಲಿ ಆಗುವುದಿಲ್ಲ' ಎಂದು ಗೋಳಾಡಿದನಂತೆ ಚತುರ್ಮುಖ ಬ್ರಹ್ಮ.

ಬಹುಮಾನಿತ ಪ್ರಶ್ನೆ

ಗುಡಿಬಂಡೆ ಪಾರ್ಥಸಾರಥಿ, ಬಾಗೇಪಲ್ಲಿ

ದೇವರು ಎನ್ನುವುದು ಒಂದು ಮಾನಸಿಕ ಸ್ಥಿತಿ ಅಷ್ಟೆ ಎಂದರು ಸಿಗ್ಮಂಡ್ ಫ್ರಾಯ್ಡ್. ನೀವೇನಂತೀರಿ?

ಮಾನಸಿಕ ಅಸ್ಥಿರತೆಗೊಂದು ಊರುಗೋಲು ಎಂಬ ಅದ್ಭುತ ಕಲ್ಪನೆ.

ರತ್ನಜ, ಮೈಸೂರು

ಪ್ರಶ್ನೆ ಕೇಳುವವರ ವಯಸ್ಸು ತಿಳಿಯುವ ಕುತೂಹಲ ನಿಮಗೆ ಇಲ್ಲವೆ?

ಪ್ರಶ್ನೆಯಿಂದಲೇ ತಿಳಿಯುವುದಲ್ಲ! ಪ್ರಶ್ನೆ ಭವಿಷ್ಯತ್ತಿನದಾದರೆ ಯುವಕ, ವರ್ತಮಾನದ್ದಾದರೆ ಮಧ್ಯವಯಸ್ಕ, ಭೂತಕಾಲದ್ದಾದರೆ ಅಜ್ಜ!

ಬಿ.ಆರ್. ಸುರೇಶ್, ಶಿವಮೊಗ್ಗ

ನಾನು ಕುಡುಕನಲ್ಲ, ಸಿಗರೇಟ್ ಸೇದುವುದಿಲ್ಲ. ಆದರೂ ರಾತ್ರಿ ಮನೆಗೆ ಬಂದಾಗ ಹೆಂಡತಿ ಬಾಯಿ ಹತ್ತಿರ ಮೂಸಿ ನೋಡುವಳಲ್ಲ?

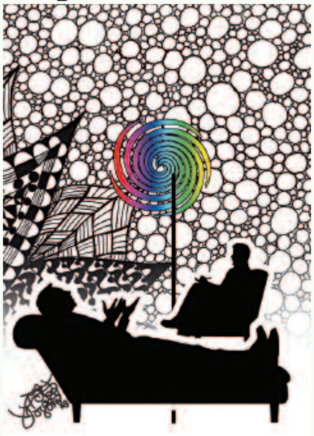

ತಿಳಿಯಿತು. ಆಕೆ ಟ್ರಾಫಿಕ್ ಇನ್‌ಸ್ಪೆಕ್ಟರ್ ಮಗಳು; ಯಾರನ್ನೇ ಮುಂದೆ ಚಲಿಸಲು ಬಿಡಬೇಕಾದರೂ ಮೂಸಿಯೇ ಬಿಡುವುದು!

ಪದ್ಮ ಪೂವಯ್ಯ, ಬೆಂಗಳೂರು

ಸನ್ನಡತೆಯ ಆಧಾರದಲ್ಲಿ ಜೈಲಿನಿಂದ ಬಿಡುಗಡೆಯಾಗುತ್ತಿದ್ದ ಕೈದಿಗಳಿಗೆ ಅಧಿಕಾರಿಗಳು ಐಟಂ ಡ್ಯಾನ್ಸ್ ಉಡುಗೊರೆ ನೀಡಿದರಂತಲ್ಲಾ...?

ಓಹ್! ಅರ್ಥವ್ಯತ್ಯಯ! ಸದ್ವಿಚಾರ, ಸದಾಚಾರಕ್ಕೆ ಅಧಿಕವಾಗಿ ಶತ್ರುವಾದವನೇ ಅಧಿಕಾರಿ (ಅಧಿಕ+ಅರಿ) ಎಂದಾಯ್ತು.

ಮುರಲೀಧರ ಕುಲಕರ್ಣಿ, ಬೀದರ್

ರಾಜಕಾರಣಿಗಳಿಗೆ ಅವರ ಚೇಲಾಗಳು ಖಡ್ಗ ಹಾಗೂ ಗದೆಗಳನ್ನೇ ಏಕೆ ಕಾಣಿಕೆಯಾಗಿ ನೀಡುತ್ತಾರೆ?

ಅವು ಮುಖಂಡನನ್ನು ಕೊಚ್ಚಬೇಕು, ಚಚ್ಚಬೇಕು ಎಂಬ ಚೇಲಾಗಳ ಮನದಾಳದ ಆಸೆಯನ್ನು ಬಿಂಬಿಸುತ್ತವಂತೆ.

■ ರಾಮ್