ವಿ. ಹಮೀದ್, ವಿಟ್ಲ
ಇಷ್ಟರತನಕ ಬೆಲೆಯೇ ಏರದ ವಸ್ತು ಯಾವುದು ಗುರೂ?

ಬೀದಿನಾಯಿ. ಅದಕ್ಕೆ ಅಂದಿಗೂ ಒಂದೇ ಕಲ್ಲು, ಇಂದಿಗೂ ಒಂದೇ ಕಲ್ಲು.

ಅರ್ಪಣ್ ಎಸ್.ಎಂ. ಮೈಸೂರು
ಚಿಕ್ಕ ವಯಸ್ಸಿನವರು ಸಾವನ್ನಪ್ಪುತ್ತಿದ್ದಾರೆ, ಖಾಯಿಲೆಯಿಂದ ನರಳಿ ಸಾವು ಬೇಡುವ ವೃದ್ಧರು ಜೀವಿಸುತ್ತಿದ್ದಾರೆ. ಏನೀ ವಿಧಿಯಾಟ?
ಜನ್ಮದೋಷ. ಅವತಾರಗಳನ್ನೆಲ್ಲ ಇಲ್ಲಿಯೇ ಎತ್ತಿದ್ದರಿಂದ ದೇವನೂ ನಮ್ಮಂತೆಯೇ ಕ್ಯೂ ವಿರೋಧಿ.

ಅಮರಯ್ಯಾ ಪತ್ರಿಮಠ, ಶೋರಾಪೂರ
ಗೋಡೆಗಳಿಗೆ ಕಿವಿ, ಕಿಟಕಿಗಳಿಗೆ ಕಣ್ಣು ಇವೆಯಂತೆ. ಬಾಗಿಲಿಗೆ?
ಬಾಯಿ! ವೃಂದಾಬಾಯಿ, ಸಾವಿತ್ರಿಬಾಯಿ, ಗೋದೂಬಾಯಿ, ರಮಾಬಾಯಿ. ಮನ್ನೂಬಾಯಿ...

ಎಚ್.ಆರ್. ದೇಸಾಯಿ, ರಾಯಚೂರು
ಈ ಜಗತ್ತನ್ನು ನಡೆದಾಡಿ, ದುರ್ಬೀನಿನಿಂದ, ಸೂಕ್ಷ್ಮದರ್ಶಕದಿಂದ ನೋಡಿದೆ. ಇನ್ನೂ ಏನು ನೋಡುವುದು ಬಾಕಿ ಉಳಿದಿದೆ?

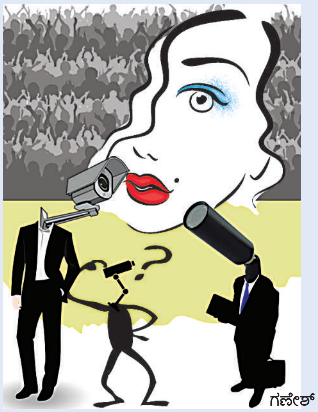

ಮುಖ್ಯವಾದುದನ್ನೇ ಬಿಟ್ಟಿರಲ್ಲ! ಹೃದಯದ ಕಣ್ಣಿನಿಂದ ನೋಡದಿದ್ದರೆ ಜೀವನವೇ ಅಪೂರ್ಣ.

ಸವಿತಾ ರವಿ, ಸುಟ್ಟಟ್ಟಿ
ಕಣ್ಮುಚ್ಚಿ ಕಾಣುವ ಕನಸಿಗೂ, ಕಣ್ತೆರೆದು ಕಾಣುವ ಕನಸಿಗೂ ಏನು ವ್ಯತ್ಯಾಸ?
ಕಣ್ಮುಚ್ಚಿ ಕಾಣುವ ಕನಸು ಕಣ್ಬಿಡುವವರೆಗೆ; ಕಣ್ಬಿಟ್ಟು ಕಾಣುವ ಕನಸು ಕಣ್ಣು ಮುಚ್ಚುವವರೆಗೆ.

ಬಾಳ್ಳುಪೇಟೆ ನೀಲಕಂಠಪ್ಪ, ಹಾಸನ
ಅಲೋಪತಿ, ಹೋಮಿಯೋಪತಿ ಇದ್ದಂತೆ ಅಲೋಪತ್ನಿ, ಹೋಮಿಯೋಪತ್ನಿ ಏಕಿಲ್ಲ?
ಔಷಧಿಯು ಹೆಣ್ಣಿನಂತೆ ಒಂದೊಂದು ಗಳಿಗೆಗೆ ಒಂದೊಂದು ತರಹ ಆಡೋಲ್ಲವಾದ್ರಿಂದ ಪತಿ ಅನ್ನೋದೇ ಸರಿ.

ಎಸ್. ಲಕ್ಷ್ಮೀನರಸಿಂಹ, ಚಾಮರಾಜನಗರ
ಕಾನೂನು ಸಚಿವರೇ ನಕಲಿ ಪದವಿ ಪಡೆದರೆ ಏನೆನ್ನಬೇಕು?
ಬಹಳವೇ ಅನ್ನಬೇಕು. ಆದರೆ ಶಿಷ್ಟಾಚಾರ, ಸಭ್ಯತೆಯ ಕಾರಣಗಳಿಂದ ಅವನ್ನು ಇಲ್ಲಿ ಪ್ರಕಟಿಸಲು ಸಾಧ್ಯವಿಲ್ಲ.

ಎನ್.ಎಸ್. ಆನಂದ್, ಬೆಂಗಳೂರು
ಹೊಗಳುವುದು, ತೆಗಳುವುದು, ಬೊಗಳುವುದು; ಯಾವುದರಿಂದ ಅಪಾಯ ಕಡಿಮೆ?
ಬೊಗಳುವುದೇ; ನಾಯಿಗೆ ನಾಯಕರಂತೆ ಒಳ ಉದ್ದೇಶ ಇರುವುದಿಲ್ಲವಲ್ಲ.

ಎಚ್.ಆರ್. ಕಡಿವಾಲ, ಬಾದಾಮಿ
ಹೆಣ್ಣು ಸಮಾಜದ ಕಣ್ಣು. ಗಂಡು?
ಆ ಕಣ್ಣಿನ ಪ್ರತಿ ಚಲನವಲನ ಎಡೆಬಿಡದೆ ಗಮನಿಸುವ ಸಿಸಿಟಿವಿ.

ಜಯದೇವ ಹಲಕಿ, ಗೋಕಾಕ
ಕನ್ನಡ ಚಳವಳಿಗೆ ಗೋಕಾಕ ಚಳವಳಿ ಎಂಬ ಹೆಸರು ಏಕೆ ಬಂತು?
ಗೋವಿನ ಸೌಮ್ಯತೆ, ಕಾಕದ ಹಂಚಿ ತಿನ್ನುವ ಬುದ್ಧಿ ಇರುವವರ ಚಳುವಳಿಯಾದ್ದರಿಂದ.

ಜಾಕೋಬ್ ಡಿಸೋಜ, ಕುರುವಳ್ಳಿ
ಥಟ್ಟಂತ ಹೇಳಿ; ಥಟ್ಟಂತ ನಾವು ಸತ್ರೆ ಆತ್ಮ ಎಲ್ಲಿಗೆ ಹೋಗುತ್ತೆ?
ಸ್ಮಶಾನದ ಮರದ ಕೊಂಬೆಯವರೆಗೆ ಡ್ರಾಪ್ ತೆಗೆದುಕೊಳ್ಳಲು ಡೆಡ್ ವ್ಯಾನ್‌ನೊಳಕ್ಕೆ.

ರಾಜು ಎಸ್. ಗಾಲಿ, ಅಥಣಿ
ಸಿಹಿ ಕಬ್ಬಿನ ಬೆಲೆ ನಿಗದಿಯಲ್ಲಿ ಸರ್ಕಾರದ ಕಹಿ ಭಾವನೆ ಯಾಕೆ?
ಸರ್ಕಾರ ಎಂದರೆ ಸರ್‌ರ್‌ರ್ರ್ ಎಂದು ಏರುವ ಖಾರ; ಖಾರಕ್ಕೆ ಸಿಹಿಯ ಬೆಲೆ ತಿಳಿದಿರುವುದಿಲ್ಲ.

ಮಂಜುನಾಥ ಎಸ್., ಗುಂಜೂರು
ತಿರುಪತಿ ತಿಮ್ಮಪ್ಪ ಶತಮಾನಗಳಿಂದ ನಿಂತೇ ಇದ್ದಾನೆ. ಕಾಲು ನೋಯುವುದಿಲ್ಲವೇ?
ಏನು ಮಾಡಲಾದೀತು; ಭಕ್ತ ಯಾವಾಗ ಕರೆದರೂ ಸಹಾಯ ಮಾಡಲು ತುದಿಗಾಲಲ್ಲಿ ನಿಂತಿರಬೇಕಲ್ಲ!

ಬಹುಮಾನಿತ ಪ್ರಶ್ನೆ

ರವೀಂದ್ರನಾಥ, ಯಡಹಳ್ಳಿ
ಹೃದಯಸಮುದ್ರ ಕಲಕಿದರೆ ಏನು ಸಂಭವಿಸಬಹುದು ಶಿವಾ?
ಕಡಿಮೆಯೆಂದರೆ ಕಾರ್ಡಿಯಾಲಜಿಸ್ಟ್‌ಗೆ ಎರಡು ಲಕ್ಷ, ಅನಸ್ತೆಟಿಸ್ಟ್‌ಗೆ ಐವತ್ತು ಸಾವಿರ ಸಂಭವಿಸಬಹುದು.

ಎಂ.ಎ. ಕುಮಾರ್, ಬೆಂಗಳೂರು
ತಾಯಿ, ಮಗಳು, ಸೊಸೆ ಮೂವರೂ ಹೆಣ್ಣುಗಳೇ. ಇವರಲ್ಲಿ ಇರುವ ವ್ಯತ್ಯಾಸವೇನು?
ಜೀವನದ ಫ್ಯಾಕ್ಟ್ರಿಯಲ್ಲಿ ಕ್ರಮವಾಗಿ ಪ್ರೊಡಕ್ಷನ್, ಎಕ್ಸ್‌ಪೋರ್ಟ್, ಇಂಪೋರ್ಟ್ ಡಿವಿಶನ್‌ಗಳು.

ನೇ.ಗೋ.ಭ., ಕುಕ್ಕೆ ಸುಬ್ರಹ್ಮಣ್ಯ
ಬೆಳಕು ಜಾಸ್ತಿಯಾದರೂ ದಾರಿ ತೋರುವುದಿಲ್ಲವಂತೆ. ಅದೇ ರೀತಿ ಪ್ರಶ್ನೆಗಳು ಜಾಸ್ತಿಯಾದರೂ...?
ಚೆನ್ನವೇ. ಮುಗ್ಧತೆ, ಸರಸ, ಬುದ್ಧಿಪ್ರಚೋದನೆ ಹೆಚ್ಚಿದಷ್ಟೂ ಚಂದ.

ಎ. ಅಬೂಬಕ್ಕರ್ ಅನಿಲಕಟ್ಟೆ, ವಿಟ್ಲ
ದೀನರನ್ನು ಕಂಡು ದುಃಖಿಸಿದ ಗಾಂಧೀಜಿ ನೋಟಿನಲ್ಲಿ ನಗುತ್ತಿದ್ದಾರಲ್ಲಾ?

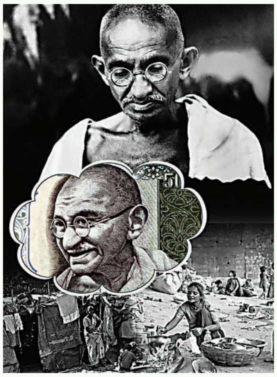

ನೋಟು ನಗದು ಎನ್ನುವುದನ್ನು ಸುಳ್ಳು ಮಾಡಲು ನಗುತ್ತಿರುವುದಂತೆ.

ರಾಜಶೇಖರ ಹಾದಿಮನಿ, ಧಾರವಾಡ
ಕೆಲವು ರಾಜಕಾರಣಿಗಳನ್ನು ಶ್ವಾನಕ್ಕೆ ಹೋಲಿಸಿದ್ದೀರಿ. ನಿಮಗೆ ಝೆಡ್ ಪ್ಲಸ್ ರಕ್ಷಣೆ ಇದೆಯೆ?
ಓದುಗರ ಪ್ರೀತಿಯೇ ರಕ್ಷಣೆ. ಆ ಮಾತು ಹಾಗಿರಲಿ. ಛೆ! ನಾನು ಹಾಗೆ ಹೋಲಿಸಬಾರದಿತ್ತು. ಕ್ಷಮಿಸಿ ಶ್ವಾನಗಳೇ.

ಮಲ್ಲಿಕಾರ್ಜುನ ಹುಲಗಬಾಳಿ, ಬನಹಟ್ಟಿ
ಕನ್ನಡ ರಕ್ಷಕರು ಹೇಗಿರಬೇಕು?
ಪ್ರತಿ ಬೆಳಗ್ಗೆ ದರ್ಭೆಯಿಂದ ನಾಲಿಗೆ ಉಜ್ಜಿಕೊಂಡು 52 ಅಕ್ಷರಗಳ ಉಚ್ಚಾರಣೆ ಸರಿಯಾಗಿ ಮಾಡಿದರೆ ಸಾಕು.

■ ರಾಮ್