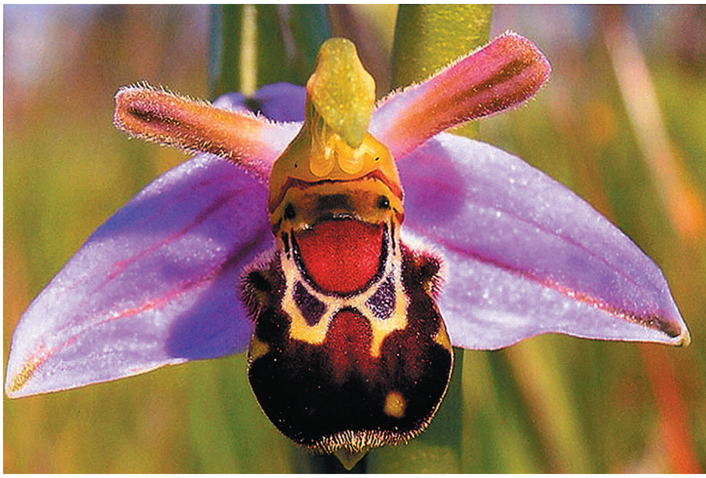

(8ನೇ ಪುಟದಿಂದ)

ಜೇನು ನೊಣ

ಯೂರೋಪಿನಲ್ಲಿ ಕಂಡುಬರುವ ಓಫ್ರಿಸ್ ಎಪಿಫೆರಾ ಎಂಬ ಆರ್ಕಿಡ್‌ಗಳು ಪರಾಗಸ್ಪರ್ಶಕ್ಕಾಗಿ ಜೇನುನೊಣಗಳಂತೆ ಕಾಣಿಸಿಕೊಳ್ಳುತ್ತವೆ. ಹೆಣ್ಣು ಜೇನು–ನೊಣಗಳಂತೆ ಕಾಣುವ ಈ ಹೂಗಳತ್ತ ಗಂಡು ಜೇನು ನೊಣಗಳು ಆಕರ್ಷಣೆ–ಗೊಳ್ಳುತ್ತವೆ. ಇದರಿಂದ ಜೇನು ನೊಣಗಳು ಪರಾಗರೇಣುಗಳನ್ನು ಮೈತುಂಬ ಅಂಟಿಸಿಕೊಳ್ಳುತ್ತವೆ. ಆ ಮೇಲೆ ಅಕ್ಕ ಪಕ್ಕದ ಹೂಗಳಿಗೆ ಇವನ್ನು ಹರಡುತ್ತವೆ.

ಪಕ್ಷಿಯ ತಲೆ

ಹಾರುತ್ತಿರುವ ಪತಂಗವನ್ನು ಹೋಲುವುದರಿಂದ ಈ ಆರ್ಕಿಡ್ ಅನ್ನು ಗುಲಾಬಿ ಬಣ್ಣದ ಪತಂಗ ಆರ್ಕಿಡ್ ಎಂದೂ ಕರೆಯುತ್ತಾರೆ. ಟರ್ಕಿ, ಇರಾನ್, ಇರಾಕ್, ಗ್ರೀಸ್ ದೇಶಗಳಲ್ಲಿ ಕಂಡುಬರುವ ಈ ಆರ್ಕಿಡ್ ಪಲನೋಪ್ಸಿಸ್ ಜಾತಿಗೆ ಸೇರಿದೆ. ಮಕರಂದ ಹೀರುತ್ತಿರುವ ಪಕ್ಷಿಯ ತಲೆಯನ್ನೋ ಅಥವಾ ಹೂವಿನ ಮೇಲೆ ಬಿದ್ದ ಮಗುವನ್ನೋ ಈ ಹೂವು ಹೋಲುತ್ತದೆ.

ಬಿಳಿ ಕೊಕ್ಕರೆ

ಈ ಆರ್ಕಿಡ್‌ನ ದಳಗಳು ಪಕ್ಷಿಯ ರೆಕ್ಕೆ–ಪುಕ್ಕಗಳಂತೆ ಹರಡಿಕೊಂಡು ಇದೀಗ ಹಾರಲು ತಯಾರಾಗಿರುವಂತೆ ಕಾಣುತ್ತವೆ. ಚೀನಾ, ರಷ್ಯಾ, ಕೊರಿಯಾಗಳಲ್ಲಿ ಕಂಡುಬರುವ ಈ ಆರ್ಕಿಡ್‌ಅನ್ನು ಬಿಳಿ ಕೊಕ್ಕರೆಯಂತಹ ಆರ್ಕಿಡ್ ಎಂದು ಕರೆಯುವರು. ಸಸ್ಯಶಾಸ್ತ್ರದಲ್ಲಿ ಹೆಬೆನೇರಿಯಾ ರೇಡಿಯೇಟಾ ಎಂಬ ಹೆಸರಿದೆ.

ಹಾರುವ ಬಾತುಕೋಳಿ

ಕೇವಲ 50 ಸೆಂ.ಮೀ. ಇರುವ ಈ ಆರ್ಕಿಡ್ ಪೂರ್ವ ಮತ್ತು ದಕ್ಷಿಣ ಆಸ್ಟ್ರೇಲಿಯಾದಲ್ಲಿ ಕಂಡುಬರುತ್ತದೆ. ಹಾರುವ ಬಾತುಕೋಳಿಯನ್ನು ಹೋಲುವ ಇದರ ವೈಜ್ಞಾನಿಕ ಹೆಸರು ಕಾಲಿಯಾನಾ ಮೇಜರ್.

ಬೆತ್ತಲೆ ಮನುಷ್ಯ

ಥಟ್ಟನೆ ನೋಡಿದರೆ ಬೆತ್ತಲೆ ಮನುಷ್ಯನಂತೆ ಕಾಣುವುದರಿಂದ ಈ ಹೆಸರು ಬಂದಿದೆ. ವೈಜ್ಞಾನಿಕವಾಗಿ ಆರ್ಕಿಸ್ ಇಟಾಲಿಕಾ ಎಂದು ಕರೆಯುವರು.

ಪಾರಿವಾಳ

ಪಕ್ಷಿಯ ತಲೆಯಲ್ಲ, ಇಡಿ ಪಾರಿವಾಳವೇ ಅಡಗಿ ಕುಳಿತಿರುವಂತೆ ಈ ಆರ್ಕಿಡ್ ಕಾಣಿಸುತ್ತದೆ. ಸಸ್ಯಶಾಸ್ತ್ರೀಯ ಹೆಸರು ಪೆರಿಸ್ಟೇರಿಯಾ ಇಲಾಟಾ.

ಇನ್ನೊಂದು ಪ್ರಭೇದವಿದೆ– ಬೆಚ್ಚನೆ ಹೊದಿಕೆಯಲ್ಲಿ ಮಲಗಿದ ಕೂಸಿನಂತಹ ಆರ್ಕಿಡ್! ಕೂಸು ಹೊದಿಕೆಯೊಂದರಲ್ಲಿ ಮಲಗಿದಂತೆ ಗೋಚರಿಸುತ್ತದೆ. ಎಂಗ್ಯೂಲೋವಾ ಯುನಿಫ್ಲೋರ ಎನ್ನುವುದು ವೈಜ್ಞಾನಿಕ ಹೆಸರು.

ಮನುಷ್ಯನ ತಲೆಬುರುಡೆ

ಮನುಷ್ಯನ ತಲೆಬುರುಡೆಯಂತೆ ಕಾಣುವ ಇದನ್ನು ವೈಜ್ಞಾನಿಕವಾಗಿ ಎಂಟಿರಿನಂ ಎನ್ನುವರು. ತಲೆ ಬುರುಡೆಗಳ ಸಾಲು ಸಾಲೇ ಕಾಣಿಸುತ್ತವೆ. ಅನ್ಯಗ್ರಹವಾಸಿಯಂತೆ ಕಾಣಿಸುವ ಆರ್ಕಿಡ್‌ನ ಇನ್ನೊಂದು ಪ್ರಭೇದ ಖುಷಿ–ಯಿಂದ ಇದ್ದಂತೆ ಕಾಣಿಸುತ್ತದೆ. ಕ್ಯಾಲ್ಸಿಯೋಲೇರಿಯಾ ಯುನಿಫ್ಲೋರ ಎನ್ನುವುದು ಇದರ ಹೆಸರು.