ನೀವು ಕೇಳಿದಿರಿ?

ಓಂಚನ್ನೇಶ್, ಅರಬಿಳಚಿ ಕ್ಯಾಂಪ್

ಬುದ್ಧನಿಗೆ ಮರದ ಕೆಳಗೇ ಯಾಕೆ ಜ್ಞಾನೋದಯವಾಯ್ತು?

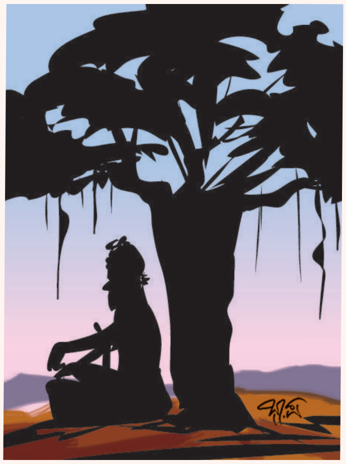

ಅದೇ ಸೂಕ್ತ ಸ್ಥಳ! ಇದುವರೆಗೆ ಜ್ಞಾನೋದಯವಾಗಲು ಯಾವ ಋಷಿಯೂ ಮರ ಹತ್ತಿದ ದಾಖಲೆ ಇಲ್ಲ.

ಡೈರಿ ವಿಶ್ವನಾಥ್, ಬೆಂಗಳೂರು

ಸ್ಥಿತಪ್ರಜ್ಞತೆ ಸಾಧ್ಯವೆ?

ಈಗಿನ ಕನ್ನಡಿಗರಿಗೆ ಅದನ್ನು ಸಾಧಿಸುವುದಿರಲಿ, ಬರೆಯಲು, ಉಚ್ಚರಿಸಲು ಸಹ ಸಾಧ್ಯವಿಲ್ಲ!

ಆರ್.ರಾಮಸ್ವಾಮಿ ಅಯ್ಯಂಗಾರ್, ಬೆಂಗಳೂರು

ಬ್ರಹ್ಮ ತನ್ನ ಮಗಳನ್ನೇ ಏಕೆ ಮದುವೆಯಾದ?

ಕ್ಷಮಿಸಿ. ಜಗ ಹುಟ್ಟಿದುದು ಆದಿಶಕ್ತಿಯಿಂದ. ಸರಸ್ವತಿ ಆದಿಶಕ್ತಿಯ ಒಂದು ತುಣುಕು, ಬ್ರಹ್ಮನ ಮಗಳಲ್ಲ.

ಬಸವನಗೌಡ ಹೆಬ್ಬಳಗೆರೆ, ಚನ್ನಗಿರಿ

ಗಂಟೆಗಟ್ಟಲೆ ಭಾಷಣ ಮಾಡಿಯೂ, ಕೆಲವರು ಕೊನೆಯಲ್ಲಿ ನನ್ನ ಎರಡು ಮಾತುಗಳನ್ನು ಮುಗಿಸುತ್ತೇನೆ ಎನ್ನುತ್ತಾರಲ್ಲಾ...?

ಸರಿಯೇ. ಅವರದು ಎರಡೇ ಮಾತು, ಮಿಕ್ಕವೆಲ್ಲಾ ಅವರಿವರಿಂದ ಕದ್ದದ್ದು!

ಕುಬೇರಪ್ಪ ಎಂ. ವಿಭೂತಿ, ಹರಿಹರ

ಸುಧಾವನ್ನು ಒಬ್ಬ ಕೊಂಡು ನಾಲ್ಕು ಜನ ಓದಿದರೆ ಅದು ಜಾಣತನವೋ, ಸ್ವಾರ್ಥವೋ?

ಕನ್ನಡತನ! ಒಬ್ಬ ತಮಿಳು ಗಾರೆಯವನು ಕೊಂಡು ಓದುವಷ್ಟು ಪತ್ರಿಕೆಯನ್ನು ಒಬ್ಬ ಕನ್ನಡದ ವಿದ್ಯಾವಂತ ಅಧಿಕಾರಿ ಕೊಂಡು ಓದುವುದಿಲ್ಲ.

ಎಂ.ವಿನೋದ್ ಕುಮಾರ್, ಕಂಜುಮಗದ್ದೆಮನೆ

ಒಳ್ಳೆಯ ರಾಜಕಾರಣಿ ಹೇಗಿರುತ್ತಾನೆ?

ಇಷ್ಟು ಹೊತ್ತಿಗೆ ಅವನ ಎಲ್ಲಾ ಮೂಳೆಗಳೂ ಹೂತ ಗೋರಿಯಲ್ಲೇ ಶಿಥಿಲವಾಗಿಬಿಟ್ಟಿರುತ್ತವೆ!

ನೇ.ಗೋ.ಭ, ಕುಕ್ಕೆ ಸುಬ್ರಹ್ಮಣ್ಯ

ವೈದ್ಯೋ ನಾರಾಯಣೋ ಹರಿಃ ಎನ್ನುತ್ತಾರೆ; ವೈದ್ಯರಾಜನೇ ನೀ ಯಮನ ಅಣ್ಣ ಎನ್ನುತ್ತಾರೆ. ಏಕೀ ದ್ವಂದ್ವ?

ಕೊಟ್ಟ ಟ್ರೀಟ್‌ಮೆಂಟ್‌ನ ನೇರ ಎಫೆಕ್ಟ್‌ಗೆ ಮೊದಲನೆಯದು, ಸೈಡ್ ಎಫೆಕ್ಟ್‌ಗೆ ಎರಡನೆಯದು!

ಪಿ.ಜೆ. ರಾಘವೇಂದ್ರ, ಮೈಸೂರು

ಆ ಮೆಗಾಸೀರಿಯಲ್‌ಗೆ ಪ್ರಾರಬ್ಧ ಅಂತ ಹೆಸರಿಡಬಹುದೆ?

ಛೆ! ನಾಯಿಗೆ ನಾಯಿ ಎಂದು ಯಾರಾದರೂ ಹೆಸರಿಡುತ್ತಾರೆಯೆ!

ಎಸ್.ಎ.ಮೋಹನ್‌ರಾಜು, ಶಿವಮೊಗ್ಗ

ತನಗೆ ಬಂದ ಮುಪ್ಪು, ತಾನು ಮಾಡಿದ ತಪ್ಪು, ಇವೆರಡನ್ನೂ ಸುಲಭವಾಗಿ ಒಪ್ಪಿಕೊಳ್ಳುವವರು ಯಾರು?

ಸೀನಿಯರ್ ಸಿಟಿಝನ್ ಸೌಲಭ್ಯ ಬೇಡುವವರು, ಅಪ್ರೂವರ್‌ಗಳು!

ಹಾಡ್ಯ ಬಿ. ಜಯಾನಂದ, ಮೈಸೂರು

ತಾರೆಯರಿಗೆ, ಕ್ರೀಡಾಪಟುಗಳಿಗೆ ಫ್ಯಾನ್‌ಗಳಿರುತ್ತಾರೆ. ರಾಜಕಾರಣಿಗಳಿಗೆ?

ಟ್ಯೂಬ್‌ಲೈಟ್‌ಗಳು!

ಎಸ್. ಲಕ್ಷ್ಮೀನರಸಿಂಹ, ಚಾಮರಾಜನಗರ

ನಿಮ್ಮ ಉತ್ತರಗಳಲ್ಲಿ ಕೈಲಾಸಂ, ಬೀಚಿ, ನವರತ್ನರಾಂರವರ ದರ್ಶನವಾಗುತ್ತದಲ್ಲಾ...?

ಆಗಿದ್ದರೆ ಅಚ್ಚರಿಯೇನಿಲ್ಲ. ಅವರೆಲ್ಲಾ ಹಾಸ್ಯದ ಜನಕರು, ನಾನು ಹಾಸ್ಯದ ಕೂಸು!

ಎಸ್.ಎನ್.ಮಹಾಬಲರಾವ್, ಎನ್‌ಆರ್‌ಪುರ

ಹುಡುಗಿ ಬೆರಳು ಸೋಕಿಸಿದಾಗ ವಿದ್ಯುತ್ ಸಂಚಾರವಾಯಿತು...?

ಎಚ್ಚರ! ಅಂತಹ ವಿದ್ಯುತ್ ಸಂಚಾರ ವಿತ್ತಕ್ಕೆ ಸಂಚಕಾರ!

ಪಿ.ಎನ್.ಶ್ರೀವತ್ಸ, ಬೆಂಗಳೂರು

ಅಕಸ್ಮಾತ್ ತಿರುಮಲ ತಿರುಪತಿ ಬೆಟ್ಟದ ಮೇಲೆ ಭೂಕಂಪವಾಗಿಬಿಟ್ಟರೆ ಅಲ್ಲಿಯ ಚಿನ್ನ, ಬೆಳ್ಳಿ, ವಜ್ರ, ವೈಢೂರ್ಯಗಳ ಗತಿ...?

ಛೆ! ಅದಕ್ಕಿಂತಲೂ ಅಮೂಲ್ಯವಾದ ಮಾನವ ಜೀವಗಳ ಬಗ್ಗೆ ಯೋಚಿಸುವುದನ್ನು ಬಿಟ್ಟು...

ಬಹುಮಾನಿತ ಪ್ರಶ್ನೆ

ಎಸ್. ಶ್ರೀಧರ್, ಬೆಂಗಳೂರು

ಕೇಳುವವರಿಗೆ ಆಸಕ್ತಿ ಇಲ್ಲದಿದ್ದರೂ ಮಾತನಾಡುವವರನ್ನು ಏನೆಂದು ಕರೆಯಬಹುದು?

ಮೇಷ್ಟ್ರು!

ಶ್ವೇತಾಲಕ್ಷ್ಮಿ ಅಮ್ಮೆ, ಬೆಂಗಳೂರು

ಬಸ್ಸುಗಳಲ್ಲಿ ಚಾಲಕರು ಹಾಡನ್ನು ಕಿವಿಗಡಚಿಕ್ಕುವಷ್ಟು ಜೋರಾಗಿ ಹಾಕುತ್ತಾರಲ್ಲಾ, ಯಾಕೆ?

ಹಾರನ್ ವೀಕ್ ಅಂತೆ!

ಎಚ್.ಆರ್.ದೇಸಾಯಿ, ರಾಯಚೂರು

ನದಿಯ ಸುಳಿಯಿಂದ ಪಾರಾಗಬಹುದು, ಸಂಸಾರದ ಸುಳಿಯಿಂದ ಹೇಗೆ ಪಾರಾಗುವುದು?

ಸುಳಿಗೆ ಸಿಕ್ಕರೂ ಪಾರುಗಾಣಿಸುವ ನಗೆಯ ಹಾಯಿದೋಣಿಯಲ್ಲಿ ಕುಳಿತು!

ಎಚ್.ಜಿ. ಜಗದೀಶ್, ಮೈಸೂರು

ಇತರ ದೇಶಗಳಿಗೆ ಹೋಲಿಸಿದರೆ ನಮ್ಮ ದೇಶ ತುಂಬಾ ಕೊಳಕು. ಇದಕ್ಕೆ ಪರಿಹಾರವೇನು ಸ್ವಾಮಿ?

ಹೋಲಿಸದಿರುವುದು!

ಮೊಳಕಾಲ್ಮೂರು ಸುರೇಶ್, ಬಳ್ಳಾರಿ

ಅಲ್ರಣ್ಣ, ನಮ್ಮಪ್ಪ ನನಗೆ ಪಾಸಾದರೆ ಕಾಲೇಜಿಗೆ ಸೇರಿಸ್ತೀನಿ, ಫೇಲಾದರೆ ಮದುವೆ ಮಾಡ್ತೀನಿ ಅಂತಾರಲ್ಲಾ...?

ನಿಮ್ಮಪ್ಪನೇ ಒಳ್ಳೆಯವರು. ನಮ್ಮಪ್ಪ ನಾನು ಫೇಲಾದರೆ ತಿಥಿ ಮಾಡ್ತೀನಿ ಅಂದ್ರು!

ಎನ್. ವಸಂತಾ, ಕತ್ತರಿಗುಪ್ಪ

ತ್ವರಿತ ತೀರ್ಪಿಗಾಗಿ ಆಲಯವೋ, ದೇವಾಲಯವೋ ಅಥವಾ ನ್ಯಾಯಾಲಯವೋ?

ನಾಟಕಾಲಯ, ಫಿಲ್ಮಾಲಯ!

ಬಾಳ್ಳುಪೇಟೆ ನೀಲಕಂಠಪ್ಪ, ಹಾಸನ

ಲಾಯರ್‌ಗಳ ಸಂಘಕ್ಕೆ ಬಾರ್ ಅಸೋಸಿಯೇಷನ್ ಎಂಬ ಹೆಸರೇಕೆ ಸರ್?

ಅದು Bail, Adjournment, Redressal ಪದಗಳ ಸಂಕ್ಷಿಪ್ತ ರೂಪವಂತೆ!

■ ರಾಮ್