ಎಂ.ಎಸ್. ಗುರುರಾಜಾಚಾರು, ಬಳ್ಳಾರಿ

ರುದ್ರಭೂಮಿಯಲ್ಲಿ ಗಿಡ ಬೆಳೆಸುವುದೇಕೆ?

ಗಿಡ ಬೆಳೆದು ಮರವಾಗಲೆಂದು; ಮೋಹಿನಿಯೊಡನೆ ಡ್ಯುಯೆಟ್ ಹಾಡಬೇಕಾದರೆ ಮರ ಇರಬೇಕಲ್ಲ.

ಬಿ. ಚಂದ್ರೇಗೌಡ, ಬೆಂಗಳೂರು

ಗಂಡಾಂತರ ಎಂದರೇನು?

ಒಬ್ಬನಿಗೆ ಡೈವೋರ್ಸ್ ಕೊಟ್ಟು ಮತ್ತೊಬ್ಬನನ್ನು ಮದುವೆಯಾಗುವುದರ ನಡುವಿನ ಸಮಯ.

ಕೆ.ಪಿ. ಸುಜ್ಞಾನಾಚಾರ್ಯ, ಕಲಿಕೆರೆ

ನಾಯಿ, ಕತ್ತೆ, ಕೋತಿಗಳೂ ಗುಂಪಿನಿಂದ ಗುಂಪಿಗೆ ಪಕ್ಷಾಂತರ ಮಾಡುವುದಿಲ್ಲವಲ್ಲಾ...?

ಹಾಗೆ ಮಾಡಿ ರಾಜಕಾರಣಿ ಎಂದು ಬೈಸಿಕೊಳ್ಳಲು ಅವಕ್ಕೆ ಸ್ವಾಭಿಮಾನ ಅಡ್ಡ ಬರುತ್ತದಂತೆ.

ಓಂ ಚನ್ನೇಶ್ವ ಭದ್ರಾವತಿ

ಪ್ರಸಿದ್ಧ ದೇವರುಗಳ ದೇವಸ್ಥಾನಗಳನ್ನು ಬೆಟ್ಟ ಗುಡ್ಡಗಳ ಮೇಲೆಯೇ ಕಟ್ಟಲು ಕಾರಣವೇನು?

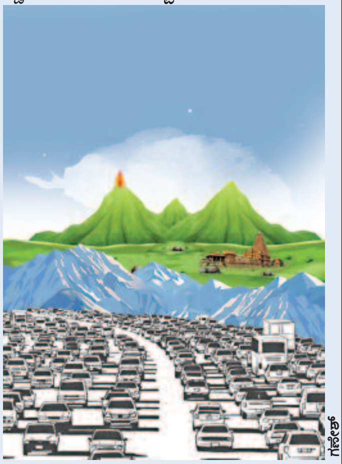

ಊರೊಳಗಿದ್ದರೆ ಟ್ರಾಫಿಕ್‌ಜ್ಯಾಮ್ ಆಗಿ ಭಕ್ತಾದಿಗಳು ಹಿಡಿಶಾಪ ಹಾಕಿಯಾರೆಂಬ ಭಯವಂತೆ ದೇವನಿಗೆ.

ಎನ್. ಗೋಪಾಲರಾವ್, ಬೆಂಗಳೂರು

ಸಾವಿಲ್ಲದ ಅಮರತ್ವವನ್ನು ಪಡೆಯಲು ಯಾವ ದೇವರನ್ನು ಕುರಿತು ಹೇಗೆ ತಪಸ್ಸು ಮಾಡಬೇಕು?

ಶ್ರೇಷ್ಠ ಸಾಧನೆ ಎಂಬ ದೇವರನ್ನು ಪರಿಶ್ರಮದ ತಪಸ್ಸಿನಿಂದ ಪಡೆಯಲು ಯತ್ನಿಸಿ.

ಎಂ.ಎಸ್. ಧರ್ಮೇಂದ್ರ, ದೊಡ್ಡಮಗ್ಗೆ

ಮುಹೂರ್ತ ಒಂದೂವರೆ ಗಂಟೆ ಇದ್ದರೂ ಕೊನೆಯ ಘಳಿಗೆಯಲ್ಲೇ ತಾಳಿ ಕಟ್ಟುವುದು ಏಕೆ?

ಗಂಡಿನ ಆತುರವನ್ನು ಮಟ್ಟ ಹಾಕಲು ಅದೇ ಫಸ್ಟ್ ಸ್ಟೆಪ್.

ಜಾಕೋಬ್ ಡಿಸೋಜ, ಕುರುವಳ್ಳಿ

ರಾಮರಾಜ್ಯ ಒಳ್ಳೆಯದೋ, ರಾವಣರಾಜ್ಯ ಒಳ್ಳೆಯದೋ?

ಪ್ರಶ್ನಿಸಿದವರು ಮಾನವರೋ, ರಾಕ್ಷಸರೋ ಎಂಬುದರ ಮೇಲೆ ಉತ್ತರ ಬದಲಾಗುತ್ತದೆ.

ಟಿ.ಎಂ. ಮಾನಪ್ಪ, ಶಿವಮೊಗ್ಗ

ಗೊರಕೆಗೂ, ಪೊರಕೆಗೂ ಏನು ಸಂಬಂಧ?

ಎರಡೂ 'ಕೀಪ್ ಡಿಸ್ಟೆನ್ಸ್' ಎಂಬ ಸಂದೇಶ ಸಾರುವಂತಹವೇ.

ರಮೇಶ ಜ. ಬೊಂಗಾಳೆ, ಬೈಲಹೊಂಗಲ

ಈ ಜೀವನದಲ್ಲಿ ಸುಖಕ್ಕಿಂತ ಕಷ್ಟಗಳೇ ಬರಲು ಕಾರಣವೇನು?

ಹಾಗೇನಿಲ್ಲ. ಸುಖವನ್ನು ಎತ್ತರದಿಂದ, ಕಷ್ಟವನ್ನು ಬೂದುಗಾಜಿನಿಂದ ನೋಡುವುದರಿಂದ ಹಾಗೆನಿಸುವುದಷ್ಟೆ.

ಮುರಲೀಧರ ಕುಲಕರ್ಣಿ, ಬೀದರ

ಸ್ತ್ರೀಯರಿಗೆ ಬೇರೆಯವರ ಸೀರೆ, ಒಡವೆಗಳೇ ಏಕೆ ಸುಂದರವಾಗಿ ಕಾಣುತ್ತವೆ?

ಗಂಡಸರಿಗೆ ಬೇರೆಯವರ ಹೆಂಡತಿಯರೇ ಚೆನ್ನಾಗಿ ಕಾಣಿಸುತ್ತಾರಲ್ಲಾ, ಇದೂ ಹಾಗೆಯೇ.

ಟಿ.ಆರ್. ರವೀಂದ್ರ, ಬೆಂಗಳೂರು

ನವರಸಗಳಲ್ಲಿ ನಿಮಗೆ ಅತ್ಯಂತ ಇಷ್ಟವಾದ ರಸ ಯಾವುದು? ಏಕೆ?

ಕ್ಷಣ ಕಾಲವಾದರೂ ಚಿಂತೆ, ನೋವು ಮರೆಯಿಸುವ ಶುದ್ಧ ಹಾಸ್ಯರಸ.

ಮಲ್ಲಿಕಾರ್ಜುನ ಹ. ಬಗಲಿ, ಜತ್ತ

ಗಂಡನಿತ್ತ ಹೋಟೆಲ್ ಊಟಕ್ಕಿಂತ ನಲ್ಲನಿತ್ತ ಫುಟ್‌ಪಾತ್ ಪಾನಿಪುರಿಯೇ ರುಚಿಕರವಂತೆ?

ಇದು ಘಮಲು; ಅದು ಅಮಲು. ಅಮಲು ನೀಡುವ ಕಿಕ್ ಅನ್ನು ಘಮಲು ನೀಡದು.

ಎಂ.ಎ. ಕುಮಾರ್, ಬೆಂಗಳೂರು

ಹರಕೆ ಹೊತ್ತು ದೇವರಿಗೆ ಕೂದಲು ಕೊಡುವ ಪರಿಪಾಠ ಬಂದಿದ್ದು ಹೇಗೆ?

ಬಹುಶಃ ಬೋಳಿಸಿಕೊಳ್ಳಲು ಇನ್ನು ಏನೇನೂ ಉಳಿದಿರದಿದ್ದಾಗ.

ಬಹುಮಾನಿತ ಪ್ರಶ್ನೆ

ಪಿ. ಶಂಕರಪ್ಪ, ವಕೀಲರು

ಹನಿಟ್ರ್ಯಾಪ್‌ಗೆ ಬಲಿಯಾಗುವವರ ಸಂಖ್ಯೆ ಹೆಚ್ಚಾಗಲು ಕಾರಣ ಹಣವೋ, ಹೆಣ್ಣೋ?

ಎರಡೂ ಅಲ್ಲ; ಗಂಡಿನ ಕಾಮದಾಹ. ಕಾಮಕ್ಕೆ ಕಡಿವಾಣ ಹಾಕಿದರೆ ಹನಿಟ್ರ್ಯಾಪ್ ಫುಲ್ ಸ್ಟಾಪ್.

ರಾಮದಾಸ ಉಡುಪ, ಬೆಂಗಳೂರು

ಕನ್ನಡದ ಹೋರಾಟಗಾರರೂ ತಮ್ಮ ಮಕ್ಕಳನ್ನು ಆಂಗ್ಲ ಮಾಧ್ಯಮದ ಶಾಲೆಗೆ ಕಳುಹಿಸುವುದೇಕೆ?

ಅದು ಶತ್ರುಪಾಳ್ಯಕ್ಕೆ ನುಗ್ಗಿ ಅದನ್ನು ಧ್ವಂಸ ಮಾಡಿ ಗೆಲ್ಲುವ ಹಳೆಯ ಯುದ್ಧತಂತ್ರವಂತೆ.

ಫ್ಲೇಟ್ ಪ್ರಕಾಶ್, ಹೊಸನಗರ

ಇಲ್ಲೊಬ್ಬ ಹೆಂಡತಿಯಲ್ಲೇ ಹೆಂಡ ಕಾಣುವ ಅಂತಾನಲ್ಲಾ...?

ಸ್ವರಿಯಾದ ಕಿಕ್ ನೀಡಿದ್ದಾಳಂತೆ!

ಯಶೋದಾ ಶಿವಣ್ಣ ಶೆಟ್ಟಿ, ಅಜೆಕಾರು

ಓಟು ಎಂದರೆ ಹಣವೇ ಅಲ್ಲವೆ? ಬೇಗನೆ ಉತ್ತರಿಸಿ.

ಊಹೂಂ. ಓಟು ಪ್ರಜಾಪ್ರಭುತ್ವದ O2(ಆಮ್ಲಜನಕ).

ಪಿ.ಎನ್. ಶ್ರೀವತ್ಸ, ಬೆಂಗಳೂರು

ಸಾಯುವುದಕ್ಕೆ ಮುಂಚೆಯೇ ಅಳುವುದಕ್ಕೆ ಆರಂಭಿಸುವುದು ಇತ್ತೀಚೆಗೆ ಹೆಚ್ಚುತ್ತಿರುವ ಕಾರಣ...?

ನಾಟಕಕ್ಕೆ ಮುಂಚೆ ರಿಹರ್ಸಲ್ ಮಾಡುವುದು ಒಳ್ಳೆಯದು.

ಎ.ಕೆ. ಪಟ್ಟಾಭಿ, ಬೆಂಗಳೂರು

ಇಲ್ಲೊಬ್ಬ ಶಿಷ್ಯ 'ಮಂತ್ರಿ ಮಹೋದಯ' ಎನ್ನಯ್ಯ ಎಂದರೆ 'ಮಂತ್ರಿ ಮಹೋದರ' ಎನ್ನುವನಲ್ಲಾ...?

ಅವನು ವಾಸಿ. ಇಲ್ಲೊಬ್ಬ 'ಮಂತ್ರಿ ಮಹಾದಯ್ಯ' ಎಂದು ನಿಜವನ್ನೇ ಹೇಳುತ್ತಾನೆ.

■ ರಾಮ್