ಡಾ. ಎಸ್. ರಾಮಮೂರ್ತಿ

ವಾರ ಭವಿಷ್ಯ 25–7–2019 ರಿಂದ 31–7–2019

ಮೇಷ

ಮನಸ್ಸು ಹಗುರವಾಗುವುದು. ಶುಭ ಕಾರ್ಯಗಳಲ್ಲಿ ಆಸಕ್ತಿ ಹೆಚ್ಚುವುದು. ಉದ್ಯೋಗದಲ್ಲಿ ಪ್ರಗತಿ. ಕ್ರಯ ವಿಕ್ರಯ ಒಪ್ಪಂದ ವ್ಯವಹಾರಗಳಲ್ಲಿ ನಿರೀಕ್ಷಿತ ಲಾಭ ದೊರಕುವುದು. ತಕರಾರುಗಳಲ್ಲಿ ನ್ಯಾಯ ಲಭಿಸುವುದು. ಆತ್ಮೀಯರಿಂದ ಸಲಹೆ.

ಶುಭ ದಿನ: 28; ಶಿವ ಮತ್ತು ದುರ್ಗಾ ಅಷ್ಟೋತ್ತರ ಪಠಿಸಿ

ವೃಷಭ

ವಾರದ ಆರಂಭದಲ್ಲಿ ಅಸಮಾಧಾನ. ಶ್ರಮ ಹೆಚ್ಚಾಗುವುದು. ವೃತ್ತಿ ವ್ಯವಹಾರಗಳಲ್ಲಿ ಒತ್ತಡ. ಆರೋಗ್ಯ ವ್ಯತ್ಯಯ. ಅಕಾಲ ಭೋಜನ. ಆಪ್ತರ ಆಗಮನ. ಮಕ್ಕಳಿಂದ ಸಹಕಾರ. ಕಾರ್ಯ ಕಲಾಪಗಳಲ್ಲಿ ಯಶಸ್ಸು. ಲೇವಾದೇವಿಗಳಲ್ಲಿ ಸೂಕ್ತಲಾಭ.

ಶುಭ ದಿನ: 29; ಗಣಪತಿ ಮತ್ತು ದುರ್ಗಾ ಅಷ್ಟೋತ್ತರ ಪಠಿಸಿ

ಮಿಥುನ

ವಾರದ ಆರಂಭದಲ್ಲಿ ಅನುಕೂಲ. ಆಪ್ತರ ಭೇಟಿ. ಕೆಲಸಗಳಲ್ಲಿ ಯಶಸ್ಸು. ಲೇವಾದೇವಿಗಳಲ್ಲಿ ಲಾಭ ವೃದ್ಧಿ. ವಾರದ ಮಧ್ಯ ಭಾಗದಲ್ಲಿ ಆತಂಕ, ಅನವಶ್ಯಕ ಖರ್ಚು. ಹಿರಿಯರೊಂದಿಗೆ ವಾದ ವಿವಾದ. ವಸ್ತುಗಳು ಕೈಯಿಂದ ಜಾರಿ ಬೀಳುವ ಸಂಭವ.

ಶುಭ ದಿನ: 26; ಗಣೇಶ ಮತ್ತು ದುರ್ಗಾ ಅಷ್ಟೋತ್ತರ ಪಠಿಸಿ

ಕಟಕ

ವಾರದ ಮಧ್ಯ ಭಾಗದವರೆಗೂ ಸುಖ ಸೌಖ್ಯ. ನಿರೀಕ್ಷೆಯಂತೆ ಕಾರ್ಯ ಸಾಧನೆ. ವ್ಯಾಪಾರದಲ್ಲಿ ಲಾಭ. ಮಕ್ಕಳು ಸಹಾಯ ಮಾಡುವರು. ಕುಟುಂಬ ಸದಸ್ಯರಿಂದ ಸಹಕಾರ ಲಭಿಸುವುದು. ವಾರಾಂತ್ಯ ಆಲಸ್ಯ. ನಿದ್ರಾಹೀನತೆ. ಅನಾರೋಗ್ಯ.

ಶುಭ ದಿನ: 27; ಗಣೇಶ ಮತ್ತು ದುರ್ಗಾ ಅಷ್ಟೋತ್ತರ ಪಠಿಸಿ

ಸಿಂಹ

ನಿರೀಕ್ಷೆಯಂತೆ ಕೆಲಸ ನಡೆಯುವುದು. ವ್ಯಾಪಾರ ರಂಗದಲ್ಲಿ ಲಾಭ ವೃದ್ಧಿಯಾಗುವುದು, ಹಿರಿಯರಿಂದ ಸಹಾಯ ಹಾಗೂ ಮಾರ್ಗದರ್ಶನ ಲಭಿಸುವುದು. ಸೂಕ್ತ ನಿರ್ಧಾರಗಳನ್ನು ತೆಗೆದುಕೊಳ್ಳುವುದಕ್ಕೆ ಗಣ್ಯರು ಪ್ರಶಂಸಿಸುವರು.

ಶುಭ ದಿನ: 28; ಶಿವ ಮತ್ತು ದುರ್ಗಾ ಅಷ್ಟೋತ್ತರ ಪಠಿಸಿ

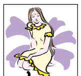

ಕನ್ಯಾ

ವಾರದ ಆರಂಭದಲ್ಲಿ ಆತ್ಮ ವಿಶ್ವಾಸ ಕಡಿಮೆಯಾಗುವುದು. ಕೆಲಸ ಕಾರ್ಯಗಳಲ್ಲಿ ಅಡಚಣೆ. ಲೇವಾದೇವಿಗಳಲ್ಲಿ ಹಿನ್ನಡೆ. ವಿರೋಧಿಗಳಿಂದ ತೊಂದರೆ. ಮಧ್ಯ ಭಾಗದಿಂದ ಅನುಕೂಲ. ವೃತ್ತಿ ಪ್ರವೃತ್ತಿಗಳಲ್ಲಿ ಮುನ್ನಡೆ. ಹಿರಿಯರ ಸಹಾಯ.

ಶುಭ ದಿನ: 29; ಲಕ್ಷ್ಮೀ ಮತ್ತು ಸುಬ್ರಹ್ಮಣ್ಯ ಅಷ್ಟೋತ್ತರ ಪಠಿಸಿ

ತುಲಾ

ವಾರದ ಆರಂಭದಲ್ಲಿ ಅನುಕೂಲ. ಶ್ರಮವಿಲ್ಲದೆ ಕಾರ್ಯಸಾಧನೆ. ವ್ಯಾಪಾರದಲ್ಲಿ ಲಾಭ. ಪ್ರೀತಿ ಪಾತ್ರರ ಭೇಟಿ. ಬರಬೇಕಾದ ಹಣ ಬರುವುದು. ವಾರದ ಮಧ್ಯ ಭಾಗದಲ್ಲಿ ಅಧಿಕ ಶ್ರಮ. ಅಕಾಲ ಭೋಜನ. ಹಿರಿಯರಿಂದ ಒತ್ತಡ.

ಶುಭ ದಿನ:26; ಗಣೇಶ ಮತ್ತು ವಿಷ್ಣು ಅಷ್ಟೋತ್ತರ ಪಠಿಸಿ

ವೃಶ್ಚಿಕ

ವಾರದ ಮಧ್ಯ ಭಾಗದವರೆಗೂ ಅನುಕೂಲ. ಸಮಯಕ್ಕೆ ಸರಿಯಾಗಿ ಬರುವ ಸಂದೇಶಗಳು. ಉದ್ಯೋಗದಲ್ಲಿ ಪ್ರಗತಿ. ವ್ಯಾಪಾರದಲ್ಲಿ ಲಾಭ. ವಾಹನ ಯಂತ್ರೋಪಕರಣಗಳು ಸುಸ್ಥಿತಿಯಲ್ಲಿ. ಕುಟುಂಬದಲ್ಲಿ ಶಾಂತ ವಾತಾವರಣ.

ಶುಭ ದಿನ:27; ಲಕ್ಷ್ಮೀ ಮತ್ತು ವಿಷ್ಣು ಅಷ್ಟೋತ್ತರ ಪಠಿಸಿ

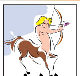

ಧನಸ್ಸು

ಉದ್ಯೋಗದಲ್ಲಿ ಪ್ರಗತಿ. ವ್ಯಾಪಾರ ವೃತ್ತಿಗಳಲ್ಲಿ ನಿರೀಕ್ಷಿತ ಲಾಭ. ಕುಟುಂಬ ಸದಸ್ಯರಿಂದ ಸಹಕಾರ. ವಾಹನ ಯಂತ್ರೋಪಕರಣಗಳು ಸರಾಗವಾಗಿ ನಡೆಯುವುದು. ಆತ್ಮೀಯರು ಸಲಹೆ ನೀಡುವರು. ಶುಭ ಕಾರ್ಯ ಚಿಂತನೆ.

ಶುಭ ದಿನ: 28; ಗಣೇಶ ಮತ್ತು ದುರ್ಗಾ ಷ್ಟೋತ್ತರ ಪಠಿಸಿ

ಮಕರ

ವಾರದ ಆರಂಭದಲ್ಲಿ ಕೆಲಸದಲ್ಲಿ ಹಿನ್ನಡೆ. ಅನಾರೋಗ್ಯ. ಅಹಿತ ಭೋಜನ. ಲೇವಾದೇವಿಗಳಲ್ಲಿ ಏನಾದರೊಂದು ಸಮಸ್ಯೆ. ವಾರದ ಮಧ್ಯ ಭಾಗದಿಂದ ಸಮಾಧಾನ. ಮನೋಬಲ ಹೆಚ್ಚುವುದು. ಉದ್ಯೋಗ ವೃತ್ತಿಗಳಲ್ಲಿ ಪ್ರಗತಿ.

ಶುಭ ದಿನ:29; ಗಣೇಶ ಮತ್ತು ಶಿವ ಅಷ್ಟೋತ್ತರ ಪಠಿಸಿ

ಕುಂಭ

ವಾರದ ಆರಂಭದಲ್ಲಿ ಸಂತಸ. ಶ್ರಮವಿಲ್ಲದೆ ಕಾರ್ಯಸಿದ್ಧಿ. ವ್ಯಾಪಾರದಲ್ಲಿ ನಿರೀಕ್ಷಿತ ಲಾಭ. ಸಂದೇಶಗಳಿಂದ ಧೈರ್ಯ. ವಾರದ ಮಧ್ಯ ಭಾಗದಲ್ಲಿ ಆತಂಕ. ಹಿರಿಯರ ಮೇಲೆ ಸಿಟ್ಟು. ಆರೋಗ್ಯ ವ್ಯತ್ಯಯ. ಉದ್ಯೋಗ ವೃತ್ತಿಗಳಲ್ಲಿ ಸಮಸ್ಯೆ.

ಶುಭ ದಿನ:26; ಗಣೇಶ ಮತ್ತು ಸುಬ್ರಹ್ಮಣ್ಯ ಅಷ್ಟೋತ್ತರ ಪಠಿಸಿ

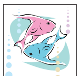

ಮೀನ

ವಾರದ ಮಧ್ಯ ಭಾಗದವರೆಗೂ ಅನುಕೂಲ, ಅಭಿವೃದ್ಧಿ. ಕೆಲಸ ಕಾರ್ಯಗಳಲ್ಲಿ ಪ್ರಗತಿ. ವ್ಯಾಪಾರದಲ್ಲಿ ಲಾಭ. ಮಕ್ಕಳು ಸಹಕಾರ ನೀಡುವರು. ಆಟ ಪಾಠಗಳಲ್ಲಿ ಮೇಲುಗೈ. ವಾಹನ ಯಂತ್ರೋಪಕರಣಗಳು ಅಡೆತಡೆಯಿಲ್ಲದೆ ನಡೆಯುವುದು.

ಶುಭ ದಿನ: 27; ದುರ್ಗಾ ಮತ್ತು ಶಿವ ಅಷ್ಟೋತ್ತರ ಪಠಿಸಿ