ಪಿ.ಎನ್.ಶ್ರೀವತ್ಸ, ಬೆಂಗಳೂರು

ಪ್ರಾಣಿಪಕ್ಷಿಗಳು ಮನುಷ್ಯರಿಗಿಂತ ಆರೋಗ್ಯವಾಗಿರಲು ಕಾರಣವೇನು?

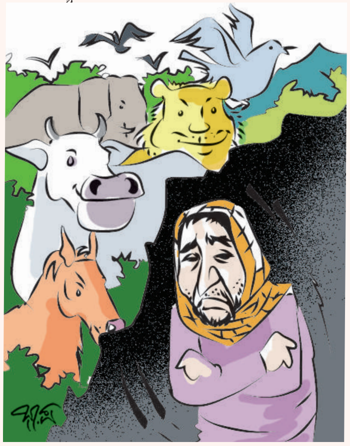

ಓಡಾಡತ್ವೆ, ಜೀರ್ಣವಾಗುವಷ್ಟು ಮಾತ್ರ ತಿನ್ನುತ್ವೆ, ಸಾಲ ಮಾಡಲ್ಲ, ಹೊಟ್ಟೆಕಿಚ್ಚು ಪಡಲ್ಲ, ಅತ್ತೆ ಕಾಟ ಇಲ್ಲ, ಟ್ಯಾಕ್ಸ್ ಕಾಟ ಇಲ್ಲ..........!

ಕೆ.ಎನ್. ನಾರಾಯಣರೆಡ್ಡಿ, ಕೆ.ಜಿ.ಎಫ್.

ಅಧ್ಯಾಪಕರು ವಿದ್ಯಾರ್ಥಿಗಳನ್ನು ಪರೀಕ್ಷಿಸುತ್ತಾರೆ; ಆದರೆ ಅಧ್ಯಾಪಕರನ್ನು ಯಾರು ಪರೀಕ್ಷಿಸುತ್ತಾರೆ?

ವಿದ್ಯಾರ್ಥಿಗಳೇ! ಅವರ ಡ್ರೆಸ್ಸು, ವಿವಿಧ ಭಂಗಿಗಳು, ಆಚಾರ, ವಿಚಾರ, ನಡೆ, ನುಡಿ ಎಲ್ಲವನ್ನೂ ಚೆನ್ನಾಗಿ ಪರೀಕ್ಷಿಸಿಯೇ ಆಡಿಕೊಳ್ಳುವುದು!

ಎಂ.ಎನ್. ಸೋಮಶೇಖರ್, ಮೈಸೂರು

ಹನುಮಂತನು ಸಂಜೀವಿನಿ ಪರ್ವತವನ್ನೇ ಹೊತ್ತು ತರುವಂತಹ ಶಕ್ತಿಶಾಲಿಯಾಗಲು ಯಾವ ಗರಡಿಯಲ್ಲಿ ಸಾಧನೆ ಮಾಡಿದನು?

ಭಾರತ್ ಅರ್ತ್ ಮೂವರ್ಸ್‌ನ ಗರಡಿಯಲ್ಲಿ!

ಶಿವಮೊಗ್ಗ ರಮೇಶ್, ಮೈಸೂರು

ಪರಸ್ಪರ ಎದುರಾದಾಗ ಬೊಗಳುವ ನಾಯಿಗಳಿಗೂ, ಅವಾಚ್ಯ ಶಬ್ದಗಳಿಂದ ಬೈದಾಡುವ ರಾಜಕಾರಣಿಗಳಿಗೂ ಏನು ವ್ಯತ್ಯಾಸ?

ಒಂದೇ ವ್ಯತ್ಯಾಸ – ನಾಯಿಗಳ ಬೊಗಳುವಿಕೆಯನ್ನು ವಾಹಿನಿಗಳು ಬ್ರೇಕಿಂಗ್ ನ್ಯೂಸ್ ಎಂದು ತೋರಿಸುವುದಿಲ್ಲ!

ಪಿ.ಜೆ. ರಾಘವೇಂದ್ರ, ಮೈಸೂರು

ರಾಜಕೀಯ ಸನ್ಯಾಸಕ್ಕೂ, ಸನ್ಯಾಸಿಗಳ ರಾಜಕೀಯಕ್ಕೂ ಏನು ವ್ಯತ್ಯಾಸ?

ಒಂದು ಹತಾಶೆ, ಇನ್ನೊಂದು ದುರಾಶೆ.

ಹರಳಹಳ್ಳಿ ಪುಟ್ಟರಾಜು, ಪಾಂಡವಪುರ

ಮಠದ ಸ್ವಾಮಿಗಳು ಯೌವನವನ್ನು ಹೇಗೆ ನಿಭಾಯಿಸುತ್ತಾರೆ?

ರಕ್ತದ ರುಚಿ ಕಾಣದ ಹುಲಿ ಸಾಧುಪ್ರಾಣಿಯಾಗಿರುವುದಿಲ್ಲವೇ.... ಇವರೂ ಹಾಗೇ!

ಹಾಡ್ಯ ಬಿ. ಜಯಾನಂದ, ಮೈಸೂರು

ಸ್ಲಿಮ್ ಈಸ್ ಬ್ಯೂಟಿಫುಲ್; ಡ್ರಮ್ ಈಸ್?

ಹೌಸ್‌ಫುಲ್!

ಕವಿತಾ ನಾಗರಾಜು, ಮದ್ದೂರು

ಹುಡುಗಿಯರ ಮನಸ್ಸು ಚಂಚಲ ಅಂತಾರೆ. ಹುಡುಗರ ಮನಸ್ಸು?

ಚಂಚಲೆಯರ ನಡೆ ನೋಡುವುದರಲ್ಲಿ ಅಚಲ.

ಬಸವನಗೌಡ ಹೆಬ್ಬಳಗೆರೆ, ಚನ್ನಗಿರಿ

ಆರೋಗ್ಯಕ್ಕೆ ಮಾರಕವಾಗಿದ್ದರೂ ಕೆಲವು ಹುಡುಗಿಯರು ಬಿಗಿಯುಡುಪು ಧರಿಸುತ್ತಾರಲ್ಲಾ...?

ಯಾರ ಆರೋಗ್ಯಕ್ಕೆ? ಆ ಉಡುಪು, ತೊಟ್ಟವರಿಗಿಂತ, ಅದರತ್ತ ನೋಟ ನೆಟ್ಟವರ ಆರೋಗ್ಯಕ್ಕೇ ಮಾರಕವಂತೆ!

ಗೀತಾ ಬರ್ಲ, ಬೆಂಗಳೂರು

ಮದುವೆಯಾಗದೆ ಹುಚ್ಚು ಬಿಡದು, ಹುಚ್ಚು ಬಿಡದೆ ಮದುವೆಯಾಗದು ಎನ್ನುತ್ತಾರಲ್ಲಾ, ಹೀಗಾದರೆ ಹೇಗೆ?

ರಿಯಾಲಿಟಿ ಷೋ ಮೂಲಕ ಮದುವೆ ಆಗಿಬಿಡಿ. ಸಂಗಾತಿಯ ಜೊತೆಜೊತೆಗೇ ಹುಚ್ಚೂ ಹೋಗಿಬಿಡುತ್ತೆ!

ಓಂ ಚನ್ನೇಶ್, ಅರಬಿಳಚಿ ಕ್ಯಾಂಪ್

ಭೂಮಿ ಸುಂದರವಾಗಿ ಕಾಣಲು ಹಚ್ಚ ಹಸಿರಿರಬೇಕು. ಹೆಣ್ಣು ಸುಂದರವಾಗಿ ಕಾಣಲು ಏನಿರಬೇಕು?

ಸ್ವಚ್ಛ ನಗೆಯೊಂದೇ ಸಾಕು.

ಆರ್. ನಾಗರಾಜ್, ಗೊರೂರು

ಹೆಂಡತಿ ಅರ್ಧಾಂಗಿ; ಪ್ರೇಯಸಿ...?

ಅಂಗಿಯ ಬಾಬ್ತೇ ಇಲ್ಲ. ಟೀ ಶರ್ಟ್, ಚೂಡಿದಾರ್ ಟಾಪ್, ಶಾರ್ಟ್ ಟಾಪ್, ಮೈಕ್ರೋ ಟಾಪ್, ಮಿನಿ ಟಾಪ್, ಟಾಪ್ ಟಾಪ್....!

ಎಸ್. ಲಕ್ಷ್ಮೀನರಸಿಂಹ, ಚಾಮರಾಜನಗರ

ನೀವು ರಾಮನೇ ಆದರೂ ಉತ್ತರಿಸುವಾಗ ದಶರಥನಾಗಿಬಿಡುತ್ತೀರಲ್ಲಾ...?

ಲಕ್ಷಾಂತರ ಜನರ ಮನೋರಥಕ್ಕೆ ಸಾಟಿಯಾಗಬೇಕಲ್ಲ!

ಬಹುಮಾನಿತ ಪ್ರಶ್ನೆ

ಶಿಲ್ಪಿ ರಮೇಶ್, ಹನುಮನಾಳು

ಇಲ್ಲೊಬ್ಬಳು ನನ್ನನ್ನು ನರಳ್ತಾ ನರಳ್ತಾ ರೋಗ, ಹೊರಳ್ತಾ ಹೊರಳ್ತಾ ಏನು ಎಂದು ಕೇಳುತ್ತಿದ್ದಾಳಲ್ಲಾ ರಾಮ್?

ಮಂಚದಿಂದ ಮುಗುಚಿಬಿದ್ದು, ಮೂಗು ಅಜ್ಜಿ ಬಜ್ಜಿಯಾಗಿ, ಮುಲುಗ್ತಾ ಮುಲುಗ್ತಾ ರಾಗ!

ಎಚ್. ಸಿದ್ಧಾರ್ಥ ಹೆಬ್ಬಾರ್, ಈದು

ಬೆಲೆ ಏರಿಕೆ ಆಗದ ವಸ್ತು ಯಾವುದು?

ಹೊಂದಿಕೊಂಡುಹೋಗುವ ಹೆಂಡತಿ.

ಕೆ. ಶ್ರೀನಿವಾಸರಾವ್, ಹರಪನಹಳ್ಳಿ

ಯಡಿಯೂರಪ್ಪ, ದೇವೇಗೌಡರು ಹಾಗೂ ಖರ್ಗೆಯವರನ್ನು ಒಟ್ಟಿಗೆ ಸೇರಿಸಿ ಹಾಸ್ಯಮೇಳ ಪ್ರಾಯೋಜಿಸಬೇಕೆಂದಿದ್ದೇನೆ...?

ಪ್ರಾಯೋಜಿಸುವುದೇನೂ ಬೇಡ, ಈ ಐಡಿಯಾ ಇದೆ ಎಂದು ಅಲ್ಲಲ್ಲಿ ಹೇಳಿ ಸಾಕು, ನೀವು ಹೇಳಿದಲ್ಲೆಲ್ಲಾ ನಗೆಯ ಅಲೆ ಎದ್ದೇ ಏಳುತ್ತದೆ!

ರೇಣುಕಾ, ಮೈಸೂರು

ದುಡಿಮೆ ಇಲ್ಲದ ರಾಜಕಾರಣಿಗಳ ಹೆಂಡತಿಯರು ಗಂಡನಿಗಿಂತ ಸಿರಿವಂತರಾಗಿದ್ದಾರಲ್ಲಾ...?

ಒಂದೇ ಬಾರಿಗೆ ಇಂತಹ ಲೂಟಿಕೋರರನ್ನೇ ಸಂಪಾದಿಸಿಬಿಟ್ಟಿದ್ದಾರಲ್ಲಾ, ಇದಕ್ಕಿಂತ ದೊಡ್ಡ ದುಡಿಮೆ ಇನ್ನಾವುದಿದ್ದೀತು ಮೇಡಮ್?

ಆರ್. ಮಧುಸೂದನ್, ಹಾಸನ

ದೇವಾನುದೇವತೆಗಳೇ ಇಬ್ಬರು ಹೆಂಡತಿಯರ ಜೊತೆ ಸುಖ ಸಂಸಾರ ನಡೆಸುತ್ತಿರುವಾಗ ಮನುಷ್ಯರಿಗೇಕೆ ಇದು ಸಾಧ್ಯವಾಗುತ್ತಿಲ್ಲ?

ದೇವನೂ ಸುಖವಾಗಿಲ್ಲ! ಶಿವನಿಗೆ ಪಾರ್ವತಿ ಕೂತೂ ಕೂತೂ ತೊಡೆ ಝೋಮು; ತಲೆಯಲ್ಲಿ ಗಂಗೆಯಿಂದ ವಿಪರೀತ ಥಂಡಿ!

ಎಂ.ಎಸ್.ಧರ್ಮೇಂದ್ರ, ಜಿಟಿಆರ್‌ಇ ಕ್ಯಾಂಪಸ್

ಪಕ್ಷದಿಂದ ಪಕ್ಷಕ್ಕೆ ಜಿಗಿಯುವ ರಾಜಕಾರಣಿಗಳಿಗೂ, ಚಾನಲ್‌ನಿಂದ ಚಾನಲ್‌ಗೆ ಜಿಗಿಯುವ ಆ್ಯಂಕರ್‌ಗಳಿಗೂ ಏನು ವ್ಯತ್ಯಾಸ?

ಆ್ಯಂಕರ್ ಎಲ್ಲಿಗೆ ಹೋದರೂ ಠೇವಣಿ ಕಳೆದುಕೊಳ್ಳುವುದಿಲ್ಲ.

■ ರಾಮ್