ಬಾ.ರಂ. ಸುರೇಶ್, ಶಿವಮೊಗ್ಗ
ಕನಸಿನಲ್ಲಿ ದೇವರಿಗಿಂತ ಹುಡುಗಿಯರು, ಆಂಟಿಯರು ಕಾಣಿಸಿಕೊಂಡು ಕಾಡುತ್ತಾರಲ್ಲ, ಏಕೆ?

ದೇವರದು ಅಸ್ಪಷ್ಟ ರೂಪ, ಇವರದು ಅತಿ ಸ್ಪಷ್ಟ ರೂಪ ಆಗಿರುವುದರಿಂದ.

ಜಿ.ಆರ್.ಆದಿನಾರಾಯಣಮುನಿ, ಬೆಂಗಳೂರು
ಹೃದಯವೇ ಜ್ವಾಲಾಮುಖಿಯಾದರೆ?
ವಿವೇಕವೇ ಸುನಾಮಿಯಾಗಬೇಕು.

ನೀಹಾರ್ ಮಂಜುನಾಥ, ಆನೆಗುಂದಿ
ಆಶೀರ್ವಾದ ನೀಡುವ ಮಠಾಧೀಶರಿಗೂ, ಆಶ್ವಾಸನೆ ನೀಡುವ ರಾಜಕಾರಣಿಗಳಿಗೂ ವ್ಯತ್ಯಾಸವೇನು?
ಅವರು ಗುರು; ಇವರು ಕುರು.

ಅಜಯ್, ಬೆಂಗಳೂರು
ಸನ್ಯಾಸಿಗಳಿಗೂ, ರಾಜಕಾರಣಿಗಳಿಗೂ ಇರುವ ಸಂಬಂಧವೇನು?
ಸನ್ಯಾಸಿ ಜೇನುಗೂಡು; ಜನತೆ ಜೇನು; ರಾಜಕಾರಣಿ ಕರಡಿ.

ವಿ. ಹೇಮಂತಕುಮಾರ್, ಬೆಂಗಳೂರು
ವಿಧಾನಸೌಧವನ್ನು ಕರ್ನಾಟಕದ ಕಿರೀಟ ಎನ್ನಬಹುದಲ್ಲವೆ?

ನಿಜ. ಜೊತೆಗೆ ಅಲ್ಲಿರುವ ಹಲವರನ್ನು ಕಿರಿಕಿರಿಯ ಕೀಟ ಎನ್ನಬಹುದು.

ಟಿ.ಎಂ. ಮಾನಪ್ಪ, ಶಿವಮೊಗ್ಗ
ಇಲ್ಲೊಬ್ಬ ಕಾರಲ್ಲಿ ಬಾರ್‌ಗೆ ಹೋಗಿ ಕಾಲ್ನಡಿಗೆಯಲ್ಲಿ ಹಿಂತಿರುಗುವನಲ್ಲ, ಏನಿರಬಹುದು ಕಾರಣ?
ಕುಡಿದ ಮತ್ತಿನಲ್ಲಿ ಡೋರ್‌ಲಾಕನ್ನೇ ಇಗ್ನಿಷನ್ನೆಂದುಕೊಂಡು ಕೀ ತಿರುತಿರುಗಿಸಿ 'ಸ್ಟಾರ್ಟಾಗ್ತಿಲ್ಲ' ಎಂದುಕೊಳ್ಳುವನಂತೆ.

ಎ. ಕೃಷ್ಣಾನಂದ ಶೆಟ್ಟಿ, ಮುಲ್ಕಿ
ಹೂಬಾಣ ಭೂಬಾಣ ಆಗುವುದು ಯಾವಾಗ?
ಬಾಲ ಅಲ್ಲಾಡಿಸುವವನು ಬಾಲ ಬಿಚ್ಚಲು ಆರಂಭಿಸಿದಾಗ.

ರಮೇಶ್, ಹನುಮನಾಳು
ತಾಯಿ ಕಣ್ಣಿಗೆ ಕಾಣುವ ದೇವರು. ತಂದೆ?
ಆ ದೇವರನ್ನು ಮಕ್ಕಳಿಗಿತ್ತ ಶಿಲ್ಪಿ.

ಎಸ್.ಎನ್. ಮಹಾಬಲರಾವ್, ಅಗ್ರಹಾರ
ಹಳೆಯ ಗಾಯ ವಾಸಿ ಆಗಿದೆ. ಹಳೆಯ ಹುಡುಗಿ ಹಾಗೇ ಇದೆ...?
ಚಿಂತಿಸಬೇಡಿ. ಅದೇ ಹಳೇ ಚಾಳಿ ತೋರಿಸಿ, ಹೊಸ ಗಾಯ ಬಳುವಳಿ ನೀಡುತ್ತಾಳೆ.

ಸಾವಿತ್ರಮ್ಮ ವಿಭೂತಿ, ಹರಿಹರ
ವಿಜ್ಞಾನಿಯ ಮನಸ್ಸಿಗೂ, ಕವಿಯ ಮನಸ್ಸಿಗೂ ಅಂತರವೇನು?
ವಿಜ್ಞಾನಿಯದು ಏಕಮುಖದ ರಾಷ್ಟ್ರೀಯ ಹೆದ್ದಾರಿ; ಕವಿಯದು ಥೀಮ್ ಪಾರ್ಕ್‌ಗಳ ರೋಲರ್ ಕೋಸ್ಟರ್.

ಅಮರಯ್ಯಾ ಪತ್ರಿಮಠ, ಸುರಪೂರ
ಎಂಟೆದೆ ಭಂಟ ಯಾರು?
ಒದೆ, ಗದೆ, ಪೊದೆ, ಬೆದೆ, ಮದೆ, ಸದೆ, ಸೇದೆ, ಹೆದೆಗಳೆಂಬ 8 'ದೆ'ಗಳನ್ನು ಹೊಕ್ಕು, ಎದುರಿಸಿ ಜೈಸುವವರು.

ಎಂ.ಬಿ. ಕೃಷ್ಣಮೂರ್ತಿ, ಚಾಮರಾಜನಗರ
ಮುಟ್ಟಿದ್ದೆಲ್ಲಾ ಚಿನ್ನ ಆಗುವಂತಿದ್ದರೆ ಹೇಗಿರುತ್ತಿತ್ತು?
ಚಿನ್ನ ಕಸಕ್ಕಿಂತ ಕೀಳಾಗುತ್ತಿತ್ತು.

ಹೆಚ್.ಎಂ. ಅನಂತಪದ್ಮನಾಭ, ಮೈಸೂರು
ಬುದ್ಧಿಜೀವಿಗಳ ಗಡ್ಡಕ್ಕೂ, ಭೂಮಿಯೊಳಗೆ ಬೆಳೆಯುವ ಗೆಡ್ಡೆಗೂ ಸಂಬಂಧವೇನು?
ಎರಡನ್ನು ಕಂಡಾಗಲೂ ಕೀಳಬೇಕೆಂಬ ಉತ್ಕಟ ಬಯಕೆ ಉಂಟಾಗುತ್ತದೆ!

ಎಂ.ಎಸ್. ಗುರುರಾಜಾಚಾರು, ಬಳ್ಳಾರಿ
ಕುರಿ ಮತ್ತು ದನ ಕಾಯಲು ಆಧಾರ್ ಕಾರ್ಡ್ ಕೇಳಿದರೆ?
ತಂದಿದ್ದೆ, ನಗರದ ಹಸುಗಳು ಅಭ್ಯಾಸಬಲದಿಂದ ಹುಲ್ಲಿನ ಬದಲು ಪ್ಲಾಸ್ಟಿಕ್ಕನ್ನೇ ತಿಂದುಬಿಟ್ಟವು ಎನ್ನಿ!

ಬಹುಮಾನಿತ ಪ್ರಶ್ನೆ

ನರಸಿಂಹ ಪೈ, ಕಾಸರಕೋಡ
ನೀರು ದೇವರು ಕೊಟ್ಟ ಒಂದು ವರ. ಏಕೆ?
ಕ್ಷಮಿಸಿ; ಹುಟ್ಟಿದ ಕಡೆಗೂ, ಸೇರಿದ ಕಡೆಗೂ ಒಳಿತು ಮಾಡುವುದರಿಂದ ಅದು ವರ ಅಲ್ಲ, ವಧು.

ಸವಿತಾ ರವಿ, ಸುಟ್ಟಟ್ಟಿ
ನಗು ಎನ್ನುವುದು ಒಂದು ಹೆಣ್ಣಿಗೆ ಹೇಗಿರಬೇಕು ಸರ್?
ಮುಂಜಾನೆಯ ಕಿರಣದಂತೆ – ಬೆಚ್ಚನೆಯ ಅನುಭವ ನೀಡಬೇಕು; ಹಾಟ್ ಎನಿಸಬಾರದು.

ಪಿ. ಚಿದಾನಂದ, ಚಿತ್ರದುರ್ಗ
ಮೊದಲು 'ಪ್ರೀತಿ ಇದ್ರೇನೇ ಜೀವನ' ಎನ್ನುತ್ತಿದ್ದವನು ಈಗ 'ದುಡ್ಡು ಇದ್ರೇನೇ ಜೀವನ' ಎನ್ನುತ್ತಿದ್ದಾನಲ್ಲಾ...?
ಮೀನ್ ಮೆಂಟಾಲಿಟಿ! ಮೊದಲನೆಯದು ವಿದ್ಯಾವಂತೆಗೆ ಗಾಳ; ಎರಡನೆಯದು ಸಂಬಳಾಕಾಂಕ್ಷೆಯ ರೋಸ್ಟಿಂಗ್.

ಕುಮಾರ ಚಲವಾದಿ, ಹೊಳೆನರಸಿಪುರ
ನಿಮ್ಮ ಮನೆಯಲ್ಲಿ ಯಾರು ಹೆಚ್ಚು ಮಾತನಾಡುವುದು?

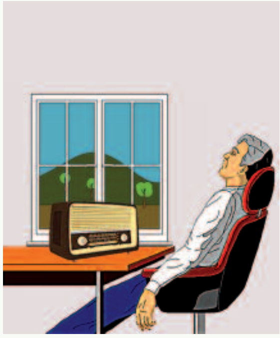

ಎಫ್‌ಎಂ ರೇಡಿಯೋದ ಆರ್‌ಜೆಗಳು. ನಿಮ್ಮಲ್ಲಿ?

ಎಂ.ಕೆ. ಗಿರೀಶ್, ಚನ್ನಗಿರಿ
ಹೆಂಗಸರು ಯಾಮಾರಿಸುತ್ತಾರೆ ಎಂದು ಗೊತ್ತಿದ್ದೂ ಗಂಡಸರೇಕೆ ಯಾಮಾರುತ್ತಾರೆ?
ಜಾರುಬಂಡೆ ಆಟವೇ ಹಾಗೆ; ಕೆಳಗೆ ಮಣ್ಣಿಗೆ ತಲುಪುವುದೆಂದು ತಿಳಿದಿದ್ದರೂ ಜಾರುವಾಗಿನ ಸುಖವೇ ಸುಖ.

ಹಾಡ್ಯ ಬ. ಜಯಾನಂದ, ಮೈಸೂರು
ಕೆಎಂಎಫ್ ಡೈರಿಗೂ, ಎಂಎಲ್‌ಎಗಳ ಡೈರಿಗೂ ಏನು ವ್ಯತ್ಯಾಸ?
ಇಲ್ಲಿ ಹಾಲು, ಮೊಸರು, ತುಪ್ಪ; ಅಲ್ಲಿ ಹಾಳು, ಕೆಸರು, ಕಪ್ಪ.

■ ರಾಮ್