ಬಿ. ಚಂದ್ರೇಗೌಡ, ಬೆಂಗಳೂರು

ಗಂಡ-ಹೆಂಡತಿ ಸ್ನೇಹಿತರಂತೆ ವರ್ತಿಸಬೇಕು ಅಂತಾರಲ್ಲ, ಯಾಕೆ?

ಶತ್ರುಗಳಂತೆ ವರ್ತಿಸಿದರೆ ನೆರೆಯವರಿಗೆ ಮನರಂಜನೆ, ಟಿವಿಗೆ ಟಿಆರ್‌ಪಿ, ಇವರ ಮಾನ ಹರಾಜ್ ಆಗುವುದರಿಂದ.

ಎಚ್.ಆರ್. ದೇಸಾಯಿ, ರಾಯಚೂರು

ಶಾರೀರಿಕವಾಗಿ ಕೊಲೆ ಮಾಡಿದವರಿಗೆ ಗಲ್ಲು ಶಿಕ್ಷೆ. ಮಾನಸಿಕವಾಗಿ ಕೊಲೆ ಮಾಡಿದವರಿಗೆ?

ಸೀರಿಯಲ್ ಕಥೆಗಾರನ ಪಟ್ಟ.

ಮಹಾವೀರ ಕಾಸರ, ಶಿವಮೊಗ್ಗ

ಡಿನೋಟಿಫಿಕೇಷನ್ ಒಂದು ರೀತಿಯಿಂದ ಭೂಮಿಗೆ ಹಿಡಿಯುವ ಗ್ರಹಣವೆ?

ನಿಜ. ನೇರದಾರಿಯ ಬೆಳಕಿಗೆ ರಾಜಕಾರಣಿಯ ಆಕಾರ ಅಡ್ಡ ಬಂದಾಗ ಭೂಮಿಗೆ ಹಿಡಿಯುವ ಗ್ರಹಣ.

ಎಸ್.ಎನ್. ಮಹಾಬಲರಾವ್, ಎನ್ನಾರ್ ಪುರ

ಸಂಸಾರದ ತಕ್ಕಡಿ ಮೇಲೇಳುತ್ತಿಲ್ಲ?

ಶ್ರಮದ ಬೊಟ್ಟೇ ಇಟ್ಟಿಲ್ಲವಲ್ಲ!

ಜಾಕೋಬ್ ಡಿಸೋಜ, ಕುರುವಳ್ಳಿ

ಹೃದಯಕ್ಕೂ, ಮನಸ್ಸಿಗೂ ಏನು ಸಂಬಂಧ?

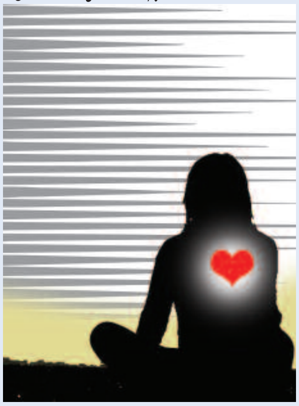

ಹೃದಯದ ವೇಗವನ್ನು ನಿಯಂತ್ರಿಸುವ ಆಕ್ಸಿಲರೇಟರೇ ಮನಸ್ಸು.

ಬಾಲಕ, ಬೀದರ್

ಮಠ ಯಾಚನೆಯಲ್ಲಿರುವವರು ಧಾರ್ಮಿಕ ಅಧಿಕಾರಿಯಾಗಲು ಹೇಗೆ ಸಾಧ್ಯ ಗುರುಗಳೆ?

ಸಾಧ್ಯವಿಲ್ಲ, ಇಲ್ಲವೂ ಇಲ್ಲ. ಅವರು ಧಾರ್ಮಿಕ ಸಂಸ್ಥೆಯ ಅಧಿಕಾರಿಗಳು; ಧಾರ್ಮಿಕ ಅಧಿಕಾರಿಗಳಲ್ಲ.

ಭಾರತಿ ಮಾನಗೆ, ಹೊನ್ನಾವರ

ಸಾಲವನ್ನು ತೀರಿಸುವುದರಲ್ಲಿ ಗೃಹಿಣಿಯರೇ ಎಕ್ಸ್‌ಪರ್ಟ್. ಏಕೆ?

ವರ-ವಧು ನಿಲ್ಲುವುದರಲ್ಲೇ ಉತ್ತರವಿದೆ; ಎಡದ ಡೆಬಿಟ್ಟಿನತ್ತ ವರನ ಗಮನ, ಬಲದ ಕ್ರೆಡಿಟ್ಟಿನತ್ತ ವಧುವಿನದು!

ಸುಶೀಲಾ ಬಿ. ರಾಮಣ್ಣ, ಬೆಂಗಳೂರು

ನೋಡಿದ ತಕ್ಷಣ 'ನೀನ್ಯಾಕೋ, ನಿನ್ನ ಹಂಗ್ಯಾಕೋ' ಎಂದು ಹಾಡುವ ಉದ್ದೇಶ?

ನಿಮ್ಮ ನಾಮ ಹಾಕುವ ಬುದ್ಧಿ ಕರಗತವಾದಮೇಲೆ ನಾಮದ ಬಲವೇ ಸಾಕಂತೆ.

ನಾರಾಯಣ ಯಾಜಿ, ಶಿರಾಲಿ

ಅಪ್ಪ ಹಿಂಸೆಯ ತಂಟೆಗೆ ಹೋದವರಲ್ಲ; ಮಗನಿಗೆ ಲಾಂಗು-ಮಚ್ಚೇ ಹೊಟ್ಟೆಪಾಡು. ಹೀಗೇಕೆ?

ಪಾಪಾಸು ಕಳ್ಳಿಯ ವಂಶವಂತೆ. ಬೇರಿನಲ್ಲಿರದ ಮುಳ್ಳು ಎಲೆ ಎಲೆಯಲ್ಲಿ.

ಕಣ್ಣೂರು ವಿ. ಗೋವಿಂದಾಚಾರಿ, ಮೈಸೂರು

ಸರ್ಕಾರಿ, ಖಾಸಗಿ ಸಂಸ್ಥೆಗಳಿಗೆ ರವಿವಾರ ರಜೆ ಇರುವಂತೆ ಮದ್ಯದಂಗಡಿಗಳಿಗೂ 1 ದಿನ ರಜೆ ನೀಡಿದರೆ?

ಹಿಂದಿನ ರಾತ್ರಿ ಟೈಟ್ ಆದವನು ರಜೆಯ ಮರುದಿನ ಏಳುತ್ತಾನೆ.

ದೀಪಾ ವಿ. ಮಹಾಲೆ, ಸಾಂಬ್ರಾಣಿ

ಸಾಹಿತ್ಯ ನೀರಿನಂತೆ ಏಕೆ ಪರಿಶುದ್ಧವಾಗಿರಬೇಕು?

ಕೊಳಕು ಸಾಹಿತ್ಯದಿಂದ ಸೋಷಿಯಲ್ ಇಂಫೆಕ್ಷನ್ ಆಗುವುದರಿಂದ!

ಎನ್.ಆರ್. ತಮ್ಮಯ್ಯಶೆಟ್ಟಿ, ಅರಸೀಕೆರೆ

ಸರ್, ರಾವಣನಿಗೆ ಸೀತೆಯನ್ನು ಕದ್ದೊಯ್ಯುವ ಆಲೋಚನೆ ಏಕೆ ಬಂತು?

ರಾಜಾರೋಷವಾಗಿಯೇ ಕರೆದೊಯ್ಯೋಣವೆಂದರೆ ಇಮ್ಮಿಗ್ರೇಷನ್‌ನವರು ಸೀತೆಗೆ ವೀಸಾ ಕೊಡಲಿಲ್ಲವಂತೆ.

ಪಿ.ಜೆ. ರಾಘವೇಂದ್ರ, ಮೈಸೂರು

ಟಿ.ಎನ್. ಸೀತಾರಾಮರ ಸೀರಿಯಲ್ ಆರಂಭವಾಗುತ್ತಿದ್ದಂತೆ ಟಿ.ವಿ.ಯ ಬೆಲೆ ಏರಿತಂತೆ?

ಬೆಲೆ ಅಲ್ಲ. 'ಮ' ಇಂದಲೇ ಶುರುವಾಗುವ ಅವರ ಸೀರಿಯಲ್ಲಿಂದ ಏರಿದ್ದು 'ಮ' ಇಂದಲೇ ಶುರುವಾಗುವ ಮೌಲ್ಯ!

ಬಹುಮಾನಿತ ಪ್ರಶ್ನೆ

ಮಲ್ಲಿಕಾರ್ಜುನ ಹ. ಬಗಲಿ, ಜತ್ತ

ಸತಿಸಹಗಮನದಂತೆ ಈಗಿನ ಕಾಲದಲ್ಲಿ ಪತಿಸಹಗಮನ ಶುರುವಾದರೆ ಏನಾದೀತು?

ಅದಕ್ಕೇ ಮೀಸಲಾದ 'ಚಿತೆ ಟಿವಿ 24/7' ಆರಂಭವಾಗಿ ದಿನವಿಡೀ ಹಾಹಾಕಾರ ತೋರಿಸೀತು.

ರಾಜೇಂದ್ರ ಎನ್. ಮಾಗಲ್, ಸಕಲೇಶಪುರ

ಅಂದು 'ಕಾಯಕವೇ ಕೈಲಾಸ'. ಇಂದು 'ಕಾಸಿದ್ರೆ ಕೈಲಾಸ'. ಮುಂದೆ?

ಕಾಯಕಕ್ಕಾಗಲಿ, ಕಾಸಿಗಾಗಲಿ, ಆಧಾರ್ ಕಾರ್ಡ್ ಇದ್ದರೆ ಮಾತ್ರ ಕೈಲಾಸ.

ಅಮರಯ್ಯಾ ಪತ್ರಿಮಠ, ಸುರಪುರ

ಪುಸ್ತಕಗಳು ಒಳ್ಳೆಯ ಸ್ನೇಹಿತರಾದರೆ, ಲೇಖನಿ?

ಸ್ನೇಹಿತರ ಫ್ಯಾಮಿಲಿ ಫ್ರೆಂಡ್.

ಫಾಲನೇತ್ರ, ಶಿರಸಿ

ಗೋಮುಖ ವ್ಯಾಘ್ರವು ಹುಲ್ಲು ತಿನ್ನುವುದೋ ಅಥವ ಮಾಂಸ ಭಕ್ಷಿಸುವುದೋ?

ಬಾಡೂಟವನ್ನು ಪತ್ರೊಡೆ ಸೊಪ್ಪಿನಲ್ಲಿ ಸುತ್ತಿಕೊಂಡು ತಿನ್ನುವುದು.

ನರಸಿಂಹ ಪೈ, ಕಾಸರಕೋಡ

ಗೋವನ್ನು 'ಕಾಮಧೇನು' ಎಂದು ಕರೆಯುತ್ತಾರೆ. ಏಕೆ?

ಏಕೆಂದರೆ ಅದರ ದೇಹದಿಂದ ಹೊರಡುವ ಎಲ್ಲ ಉತ್ಪನ್ನಗಳ ಬಳಕೆಗೂ ಕಾಮಾ ಇದೆ, ಫುಲ್‌ಸ್ಟಾಪ್ ಇಲ್ಲ.

ರಮೇಶ ಜ. ಬೊಂಗಾಳೆ, ಬೈಲಹೊಂಗಲ

ಈ ಜಗತ್ತಿನಲ್ಲಿ ಅತ್ಯಂತ ಶ್ರೇಷ್ಠವಾದ ವಸ್ತು ಯಾವುದು ಸಾರ್?

ನಿರಾತಂಕವಾದ ಉಸಿರಾಟ.

ಶೀಲಾ ಸತ್ಯೇಂದ್ರಸ್ವಾಮಿ, ಹರವೆ

ವ್ಯವಸಾಯ ಎಂಬುದರ ನಿಜಾರ್ಥವೇನು ಸಾರ್?

ವ್ಯ- ವ್ಯವಧಾನದಿಂದ; ವ - ವರ್ಷವಿಡೀ; ಸಾ - ಸಾಗುವಳಿಯ; ಯ - ಯಜನ.

■ ರಾಮ್