ಎಂ. ಸಿದ್ಧಾರ್ಥ ಹೆಬ್ಬಾರ, ಈದು

ಪ್ರಕೃತಿ, ಸಂಸ್ಕೃತಿಯನ್ನು ಬೆಸೆಯುವುದು ಯಾವುದು?

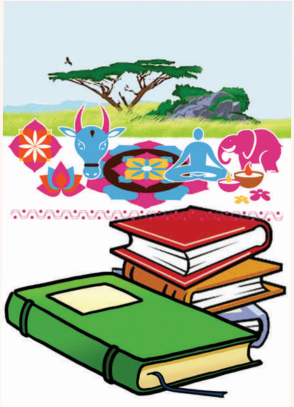

ಕೃತಿ.

ಎಂ.ಬಿ. ಕೃಷ್ಣಮೂರ್ತಿ, ಚಾಮರಾಜನಗರ

ಶೃಂಗಾರ ಕೃತಕ; ಬಂಗಾರ?

ಕೌತುಕ!

ಬಸವನಗೌಡ ಹೆಬ್ಬಳಗೆರೆ, ಚನ್ನಗಿರಿ

ತಮ್ಮ ಮೊಬೈಲ್ ರಕ್ಷಣೆಗೆ ಸ್ಕ್ರೀನ್ ಗಾರ್ಡ್ ಹಾಕುವವರು ಬೈಕ್ ರೈಡ್ ಮಾಡುವಾಗ ತಲೆ ರಕ್ಷಣೆಗೆ ಹೆಲ್ಮೆಟ್ ಏಕೆ ಧರಿಸುವುದಿಲ್ಲ?

hell-mate ಆಗುವ ಬಯಕೆಯಂತೆ!

ಬಿದರಹಳ್ಳಿ ಚನ್ನವೀರಪ್ಪ, ಹಿರೇಹಡಗಲಿ

ಯಶಸ್ಸಿಗೆ ಹಲವು ಅಪ್ಪಂದಿರು; ಸೋಲಿಗೆ?

ಹಲವಾರು ಮನ್ನಾಗಳು, ಹಲವಾರು ಮೀಸಲಾತಿಗಳು.

ಕೃಷ್ಣಮೂರ್ತಿ ಮನ್ನಾರ್, ಶಿವಮೊಗ್ಗ

ಈರುಳ್ಳಿ ಹಚ್ಚುವಾಗ ಬರುವ ಕಣ್ಣೀರಿಗೂ, ದುಃಖ/ಸಂತೋಷ ಆದಾಗ ಬರುವ ಕಣ್ಣೀರಿಗೂ ಏನು ವ್ಯತ್ಯಾಸ?

ಈರುಳ್ಳಿಯ ಕಣ್ಣೀರಿಗೆ ಬಿಕ್ಕಳಿಕೆ, ಡೈಲಾಗ್‌ಗಳ ಬ್ಯಾಕ್‌ಗ್ರೌಂಡ್ ಇರುವುದಿಲ್ಲ.

ರಮೇಶ. ಜ. ಬೊಂಗಾಳೆ, ಬೈಲಹೊಂಗಲ

ಕನಸಿಗೂ, ನನಸಿಗೂ ಮಧ್ಯೆ ಏನು ಸಾರ್?

ಅಲಾರಂ ಸದ್ದು!

ಟಿ.ಎಂ. ಮಾನಪ್ಪ, ಶಿವಮೊಗ್ಗ

ನಗೆಯ ಅಲೆಗೂ, ಸಮುದ್ರದ ಅಲೆಗೂ ವ್ಯತ್ಯಾಸವೇನು?

ಸಮುದ್ರದ ಅಲೆ ಹುಣ್ಣಿಮೆಯಂದು ಹೆಚ್ಚಾದರೆ ಜನ ತಪ್ಪು ತಿಳಿಯುವುದಿಲ್ಲ.

ಆರಿಫ್, ದಾವಣಗೆರೆ

ಪ್ರೀತಿಗೆ ತಳಹದಿ ಯಾವುದು?

ಸಾಮೀಪ್ಯ

ಎಚ್.ಆರ್. ದೇಸಾಯಿ, ರಾಯಚೂರು

ಮೇಲೆ ಹೋಗುವಾಗ ಸ್ವರ್ಗದ ಮತ್ತು ನರಕದ ಹಾದಿಗಳು ಎಲ್ಲಿ ಕವಲೊಡೆಯುತ್ತವೆ?

ಅಮೃತಸರದ ಗಡಿಯ ಊರ್ಧ್ವದಲ್ಲಿ– ಅತ್ತ ನರಕ, ಇತ್ತ ಸ್ವರ್ಗ!

ಮಲ್ಲನಗೌಡ. ಗಂ. ಪಾಟೀಲ, ರಾಮದುರ್ಗ

ನಮ್ಮ ದೇಶದಲ್ಲಿ ಅತ್ಯಾಚಾರ ಪ್ರಕರಣಗಳು ದಿನೇ ದಿನೇ ಹೆಚ್ಚುತ್ತಿವೆಯಲ್ಲ, ಏಕೆ?

illegal ಆದುದಕ್ಕೆ ಶಿಕ್ಷೆ ಇಲ್ಲೀ ಈಗಲೇ ಅಲ್ಲದ್ದರಿಂದ.

ದೇಶವಳ್ಳಿ ಶಿವು, ಸಂತೇಮರಹಳ್ಳಿ

ಸಂತೋಷದಲ್ಲಿ ನಗದವರನ್ನು, ದುಃಖದಲ್ಲಿ ಅಳದವರನ್ನು ಏನೆನ್ನಬಹುದು?

ಕೋಮಾದಲ್ಲಿರುವವರು.

ರವಿ. ಎಂ. ಪೈ, ಹೊನ್ನಾವರ

ವಿಶ್ವಮಾನವನಾಗಿ ಹುಟ್ಟುವ ಮಾನವ ಬೆಳೆಯುತ್ತಾ ಅಲ್ಪಮಾನವ ಆಗುವುದೇಕೆ?

ಜಾತಿಬದ್ಧನಾಗಿ, ನೀತಿಭ್ರಷ್ಟನಾಗುವುದರಿಂದ.

ಕುಬೇರಪ್ಪ. ಎಂ. ವಿಭೂತಿ, ಹರಿಹರ

ಆಫೀಸಿನಲ್ಲಿ ಕುದುರೆಯಂತೆ ಇರುವ ನಮ್ಮ ಬಾಸ್ ಮನೆಯಲ್ಲಿ ಕತ್ತೆಯಂತೆ ಆಗುವರಲ್ಲಾ...?

ಸರಿಯೇ! ಕುದುರಬಹುದಾದಲ್ಲಿ ಕುದುರೆ; ಕತ್ತೆತ್ತಲಾಗದಲ್ಲಿ ಕತ್ತೆ!

ಪಿ.ಜೆ.ರಾಘವೇಂದ್ರ, ಮೈಸೂರು

ನ್ಯಾಯದೇವತೆಯ ತಕ್ಕಡಿ ಒಂದು ಕಡೆಗೆ ವಾಲಿಕೊಂಡಿರುವುದೇಕೆ?

ಜಯಲಲಿತೆಗೆ ಕೊಟ್ಟ ತೀರ್ಪಿನ ಭಾರಕ್ಕೆ!

ಆರ್. ಮಧುಸೂದನ್, ಹಾಸನ

ಬಹುತೇಕ ಮೆಡಿಕಲ್-ಎಂಜಿನಿಯರಿಂಗ್ ಕಾಲೇಜುಗಳನ್ನು ಸ್ವಾಮೀಜಿಗಳೇ ನಡೆಸಲು ಕಾರಣವೇನು?

ಡೊನೇಷನ್ ಆಶ್ರಮದ ಲೆಕ್ಕದಲ್ಲಿ, ಫೀಸ್ ಕಾಲೇಜ್ ಲೆಕ್ಕದಲ್ಲಿ ಪಡೆಯಬಹುದಲ್ಲ!

ಜೆ.ಆರ್.ಆದಿನಾರಾಯಣಮುನಿ, ಬೆಂಗಳೂರು

ಚಾರಿತ್ರ್ಯ ಎಂದರೇನು?

ಹರಕಲು ಬನೀನನ್ನು ಮುಚ್ಚುವ ಸುಂದರ ಅಂಗಿ.

ಬಹುಮಾನಿತ ಪ್ರಶ್ನೆ

ವೈ.ಎನ್. ಸುಂದರೇಶನ್, ಮೈಸೂರು

ಹಣ ಜಾರಿ ಬಿದ್ದರೆ ಎತ್ತಿಕೊಳ್ಳುತ್ತಾರೆ. ಹೆಣ್ಣು ಜಾರಿ ಬಿದ್ದರೆ?

ಮುತ್ತಿಕೊಳ್ಳುತ್ತಾರೆ.

ಎಚ್.ಜಿ. ಜಗದೀಶ್, ಮೈಸೂರು

ಹುಣಿಸೆಮರ ಮುಪ್ಪಾದರೆ ಹುಳಿ ಮುಪ್ಪೇ ಎಂದು ವಯಸ್ಸಾದವರಿಗೆ ಹುಣಿಸೆಮರದ ಹೋಲಿಕೆ ನೀಡುವರಲ್ಲಾ, ಏಕೆ?

ಹುಣಿಸೆಯಷ್ಟೇ ಕಿವುಚಿದ ಮುಖ, ಮನದಲ್ಲಿ ಹುಳಿ ಇರುತ್ತವಲ್ಲ!

ಡೈರಿ ವಿಶ್ವನಾಥ್, ಬೆಂಗಳೂರು

ಅಮೂಲ್ಯ ಯಾವುದು?

ಯಾವುದನ್ನು ಎಂದಿಗೂ ಮೂಲೆಗೆ ಹಾಕಲಾಗದೋ ಅದು!

ಕೆ.ವಿ. ಶಿವಕುಮಾರ್ ಕಾಳೀಹುಂಡಿ, ಮೈಸೂರು

ಸ್ವಚ್ಛ ಭಾರತ ಅಭಿಯಾನದಂತೆ ಸ್ವಚ್ಛ ಪ್ರೀತಿ ಅಭಿಯಾನ ಇದ್ದರೆ ಹೇಗಿರುತ್ತದೆ?

ಎಚ್ಚರ! ಅಲ್ಲಿಯಂತೆಯೇ ಇಲ್ಲೂ ಫೋಟೋಗೆ ಪೋಸ್ ನೀಡಿ ಮಾಯವಾದಾರು!

ಎಂ. ಹಮೀದ್, ವಿಟ್ಲ

ಈಗಿನ ಹುಡುಗಿಯರು ಸೀರೆಗಿಂತ ಲಾಂಗ್ ಟಾಪ್ ಅನ್ನೇ ಹೆಚ್ಚು ಇಷ್ಟ ಪಡುತ್ತಾರೇಕೆ?

ಒಂದು ಸೀರೆ ಇಸ್ತ್ರಿ ಮಾಡಿಸುವ ಖರ್ಚಿನಲ್ಲಿ ಮೂರು ಟಾಪ್ ಇಸ್ತ್ರಿ ಮಾಡಿಸಬಹುದಲ್ಲ!

ರತ್ನಾ ಅಶೋಕ ಗೊರವರ, ನವಲಗುಂದ

ಮೂರೂ ಬಿಟ್ಟವರು ಲೋಕಕ್ಕೇ ದೊಡ್ಡವರು. ಮೂರೂ ಇರುವವರು?

'ಬದುಕೋ ದಾರಿ ಗೊತ್ತಿಲ್ಲದ ಮೂದೇವಿ' ಎಂದು ಪ್ರತಿದಿನ ಬೈಸಿಕೊಳ್ಳುವವರು.

■ ರಾಮ್