ಅರುಣ ಪಿ. ಭಟ್ಟ

ವಾರ ಭವಿಷ್ಯ: 06.07.2023ರಿಂದ 12.07.2023ವರೆಗೆ

ಮೇಷ

ಆರಂಭದ ಎರಡು ದಿನದಲ್ಲಿ ಕಾರ್ಯಸಿದ್ಧಿ. ಬಂಧುಗಳ ಆಗಮನದಿಂದ ಕುಟುಂಬದಲ್ಲಿ ಸಂತಸ. ಉದ್ಯೋಗ ಹುಡುಕುತ್ತಿರುವವರಿಗೆ ಉದ್ಯೋಗ ಪ್ರಾಪ್ತಿ. ಮನೆ ಬಾಡಿಗೆಯಿಂದ ಧನಲಾಭ. ರಾಜಕೀಯದವರಿಗೆ ಕೈ ತಪ್ಪಿ ಹೋಗುವ ಅಧಿಕಾರ ಪುನಃ ಪ್ರಾಪ್ತಿ. ಗ್ರಂಥರಚನೆಯಲ್ಲಿ ಆಸಕ್ತಿ. ವಾಹನ ಸೌಖ್ಯ. ಮಕ್ಕಳಿಂದ ಮಾನಸಿಕ ಕಿರಿಕಿರಿ. ಬರತಕ್ಕ ಬಾಕಿ ಹಣ ಬರುವುದು. ಶುಭದಿನ 10. ಶ್ರೀ ಲಕ್ಷ್ಮೀನರಸಿಂಹ ಪಂಚರತ್ನ ಓದಿರಿ.

ವೃಷಭ

ವಾರದ ಪ್ರಾರಂಭದಲ್ಲಿ ಚಿಕ್ಕ ಪ್ರವಾಸ. ಸಹೋದರಿಯರಿಂದ ಶುಭವಾರ್ತೆ. ಹಸ್ತಾಲಂಕಾರ ವಸ್ತು ಖರೀದಿ. ವಾರದ ಮಧ್ಯದಲ್ಲಿ ಜ್ವರ ಪೀಡೆ ವೈದ್ಯಕೀಯ ಖರ್ಚು. ಕೋರ್ಟ್ ಪ್ರಕರಣದಲ್ಲಿ ಗೆಲುವು ಸಾಧ್ಯತೆ. ಅವಮಾನಕರ ಪ್ರಸಂಗ. ವಿವಾಹ ಪ್ರಸ್ತಾವದಲ್ಲಿ ಯಶಸ್ಸು. ವಾರಾಂತ್ಯದಲ್ಲಿ ಪರೋಪಕಾರ. ನಟನಾ ವೃತ್ತಿಯಲ್ಲಿ ಇರುವವರಿಗೆ ವಿಶೇಷ ಅವಕಾಶ. ಶುಭದಿನ 08. ಈಶ್ವರನಿಗೆ ತಿಲಾರ್ಚನೆ ಮಾಡಿರಿ.

ಮಿಥುನ

ದೈಹಿಕ ಜಾಡ್ಯ ಅಲರ್ಜಿ. ವಿನಾಕಾರಣ ಹೆದರಿಕೆ. ಆದರೆ ಬಹುದಿನಗಳ ನಂತರ ಕುಟುಂಬದಲ್ಲಿ ಸಂತೋಷದ ಸಮಾರಂಭ. ಕಲಾವಿದರು ಮತ್ತು ವಿದ್ಯಾರ್ಥಿಗಳಿಗೆ ಪರೀಕ್ಷೆಯಲ್ಲಿ ಯಶಸ್ಸು. ವಾಗ್ಮಿಗಳಿಂದ ಉತ್ತಮ ಭಾಷಣ. ಕಲಾವಿದರಿಗೆ ಮಾನ ಸನ್ಮಾನ. ಮೂತ್ರ ಜನಕಾಂಗ ಪೀಡೆ ಸಾಧ್ಯತೆ. ವಾರದ ಕೊನೆಯಲ್ಲಿ ಉದ್ಯೋಗಿಗಳಿಗೆ ನಿರೀಕ್ಷಿತ ಯಶಸ್ಸು ಸಿಗಲಾರದು. ಶುಭದಿನ 09. ಕಾರ್ತೀಕೇಯ ಸ್ತೋತ್ರ ಪಠಣ ಮಾಡಿರಿ.

ಕಟಕ

ವಾರದ ಪ್ರಾರಂಭದಲ್ಲಿ ಮನೆಕಟ್ಟುವ ಸಮಸ್ಯೆ ಬಗೆಹರಿಯುವುದು. ಕ್ರಯ ವಿಕ್ರಯದಲ್ಲಿ ವಂಚನೆ ನಡೆಯುವ ಸಂಭವ, ಜಾಗ್ರತೆ. ಒಂದಿಲ್ಲೊಂದು ವಿವಾದದಲ್ಲಿ ಸಿಲುಕುವಿರಿ. ತಂದೆಯಿಂದ ಹಣಕಾಸಿನ ಸಹಾಯ ಸಾಧ್ಯತೆ. ಕಾಲಿಗೆ ನೋವು. ಆಸ್ಪತ್ರೆಗೆ ಖರ್ಚು. ನಿರೀಕ್ಷಿತ ಸ್ಪರ್ಧೆಯಲ್ಲಿ ಯಶಸ್ಸು. ಸಾರ್ವಜನಿಕ ಜೀವನದಲ್ಲಿ ಇರುವವರಿಗೆ ವಿಶೇಷ ಮನ್ನಣೆ ಸನ್ಮಾನ ದೊರೆಯುವುದು. ಶುಭದಿನ 12. ಗುರುದತ್ತಾತ್ರೆಯ ಆರಾಧನೆ ಮಾಡಿರಿ.

ಸಿಂಹ

ಶಾರೀರಿಕ ಮಾನಸಿಕ ಉತ್ಸಾಹ ವೃದ್ಧಿಸುವುದು. ಸರ್ಕಾರಿ ಕೆಲಸಗಳು ತ್ವರಿತ ಗತಿಯಲ್ಲಿ ನಡೆಯುವುದು. ಕೆಲವು ವಿಷಯದಲ್ಲಿ ಮಿತ್ರರಿಂದ ವಿರೋಧ ಕಾಣಿಸುವುದು. ಕೃಷಿ ಉತ್ಪನ್ನ ವಿಕ್ರಯದಾರರಿಗೆ ಲಾಭ. ಹೊಟ್ಟೆನೋವಿನ ಪ್ರಸಂಗ. ಅಜ್ಞಾತವಾಸದಿಂದ ಬಿಡುಗಡೆ. ಮಹತ್ವದ ಮಾತುಕತೆ. ಮನೆಯಲ್ಲಿ ಧಾರ್ಮಿಕ ಕಾರ್ಯ ನಡೆಸುವಿರಿ. ವರ್ಗಾವಣೆ ಸಾಧ್ಯತೆ. ಶುಭದಿನ 10. ಹನುಮಾನ್ ಚಾಲೀಸ್ ಪಠಿಸಿರಿ.

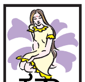

ಕನ್ಯಾ

ಅನಿರೀಕ್ಷಿತ ಖರ್ಚಿನ ಪ್ರಸಂಗ. ಸರ್ಕಾರಿ ಕೆಲಸದಲ್ಲಿ ವ್ಯತ್ಯಯ. ಸೇವಕರಿಂದ ಹಾನಿ, ತೊಂದರೆ. ಬಂಧುಗಳಿಗೆ ಆಪತ್ತು. ಮನೆಗೆಲಸ ಅರ್ಧಕ್ಕೆ ನಿಲ್ಲುವುದು. ಪ್ರೇಮ ಪ್ರಸಂಗಗಳಲ್ಲಿ ಭಗ್ನತೆ. ಅಧಿಕಾರಿಗಳಿಗೆ ಹಿನ್ನಡೆ. ವ್ಯಾಪಾರ ವ್ಯವಹಾರಸ್ಥರಿಗೆ ಮಧ್ಯಮ ಫಲ. ಅವಿವಾಹಿತರಿಗೆ ವಿವಾಹ ಭಾಗ್ಯದ ಸೂಚನೆ. ವಾರಾಂತ್ಯದಲ್ಲಿ ಮನೆಯ ಆರ್ಥಿಕ ವ್ಯವಸ್ಥೆ ಉತ್ತಮಗೊಳ್ಳುವುದು. ಶುಭದಿನ 09. ಉಮಾಮಹೇಶ್ವರ ಪ್ರಾರ್ಥನೆ ಮಾಡಿರಿ.

ತುಲಾ

ವಾರದಲ್ಲಿಯೇ ಉತ್ತಮ ಫಲ ಪ್ರಾಪ್ತಿಯ ರಾಶಿ. ಆಕಸ್ಮಿಕ ಧನಲಾಭ. ನಿರುದ್ಯೋಗಿಗಳಿಗೆ ಉದ್ಯೋಗ ಸಿಗುವುದು. ಸಂತತಿ ಇಲ್ಲದವರಿಗೆ ಸಂತತಿಯ ಸೂಚನೆ. ಈ ಹಿಂದಿನ ಆರೋಗ್ಯ ಸಮಸ್ಯೆಗಳು ಇದ್ದಲ್ಲಿ ಅವುಗಳು ನಿವಾರಣೆ ಆಗುತ್ತವೆ. ಆಸ್ತಿ ವ್ಯವಹಾರಗಳಲ್ಲಿ ಪ್ರಗತಿ ಇದೆ. ಮನೆಗೆಲಸದ ಹೊಸ ಸೇವಕರು ಸಿಗುವರು. ದುಬಾರಿ ವಸ್ತುಗಳ ಖರೀದಿ. ಶುಭದಿನ.11. ಲಕ್ಷ್ಮೀ ನಾರಾಯಣ ಹೃದಯ ಪಾರಾಯಣ ಮಾಡಿರಿ.

ವೃಶ್ಚಿಕ

ಕಷ್ಟದಲ್ಲೂ ಇಷ್ಟ ಫಲ ಪ್ರಾಪ್ತಿಯಾಗುವುದು. ಪರದೇಶ ಪ್ರವಾಸಕ್ಕೆ ಸಿದ್ಧತೆ ನಡೆಯುವುದು. ಸರಕಾರಿ ಅಧಿಕಾರ ಪ್ರಾಪ್ತಿಯೋಗ. ಶಿಕ್ಷಕರಿಗೆ ಪದೋನ್ನತಿಯೊಡನೆ ವರ್ಗಾವಣೆ ಸಂಭವ. ಕುಟುಂಬ ವರ್ಗದಲ್ಲಿ ಅನಾರೋಗ್ಯ ಪ್ರಾಣಾಪಾಯ ಭೀತಿ. ಮನೆಗೆ ಬಂಧುಮಿತ್ರರ ಆಗಮನ. ಭೂಮಿ ಕ್ರಯ ವಿಕ್ರಯಕ್ಕೆ ಸಕಾಲ. ವಿದ್ಯಾರ್ಥಿಗಳಿಗೆ ಉತ್ತಮ ಯಶಸ್ಸು. ಶುಭದಿನ 12. ದುರ್ಗಾ ಆರಾಧನೆ ಮಾಡಿರಿ.

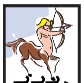

ಧನಸ್ಸು

ಆರೋಗ್ಯದಲ್ಲಿ ಏರುಪೇರು. ಹೆಂಡತಿಯೊಡನೆ ಜಗಳ. ಸಹೋದ್ಯೋಗಿಗಳ ಜೊತೆ ಚರ್ಚೆ ನಡೆಸಲಿದ್ದೀರಿ. ಅಲರ್ಜಿ ಸೋಂಕು ಕಾಡುವ ಸಾಧ್ಯತೆ ಇದೆ. ಆರೋಗ್ಯ ಕ್ಷೀಣಿಸಬಹುದು. ವಾರದ ಮಧ್ಯ ಭಾಗದಲ್ಲಿ ಉದ್ಯೋಗ ಸ್ಥಳದಲ್ಲಿ ನಿರೀಕ್ಷಿತ ಯಶಸ್ಸು ಸಾಧಿಸಲಿದ್ದೀರಿ. ಸ್ಪರ್ಧಾತ್ಮಕ ಪರೀಕ್ಷೆಗಳ ಫಲಿತಾಂಶ ನಿಮ್ಮ ಪರವಾಗಿ ಇರಲಿದೆ. ದೂರದಿಂದ ಅಶುಭವಾರ್ತೆ ಬರುವುದು. ಶುಭದಿನ 11. ಗಣಪತಿಗೆ ದೂರ್ವಾರ್ಚನೆ ಮಾಡಿರಿ.

ಮಕರ

ವಾಹನ ಚಲಾಯಿಸುವಾಗ ಎಚ್ಚರವಿರಲಿ. ಕೌಟುಂಬಿಕ ಖರ್ಚು ಜಾಸ್ತಿಯಾಗುವುದು. ಶತ್ರುಗಳು ತಲೆ ತಗ್ಗಿಸುವರು. ಹಳೆಯ ಮಿತ್ರರ ಆಗಮನ. ವಾರದ ಮಧ್ಯಭಾಗದಲ್ಲಿ ಆದಾಯದಲ್ಲಿ ಹೆಚ್ಚಳ ಆಗುತ್ತಾ ಹೋಗುತ್ತದೆ. ಆ ಮೂಲಕ ಜೀವನಶೈಲಿ ಹಾಗೂ ಜೀವನಮಟ್ಟ ಉತ್ತಮಗೊಳ್ಳಲಿದೆ. ವಿವಿಧ ಆದಾಯ ಮೂಲಗಳಿಂದ ಅನುಕೂಲ ಒದಗಿ ಬರಲಿದೆ. ಶುಭದಿನ 08. ನವಗ್ರಹ ಸ್ತೋತ್ರ ಮಾಡಿರಿ.

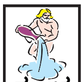

ಕುಂಭ

ಪ್ರಾರಂಭದಿಂದಲೂ ಶುಭಯೋಗ. ಯಾಂತ್ರಿಕ ವಸ್ತುಗಳ ಖರೀದಿ. ಶೈಕ್ಷಣಿಕ ಖಾತೆಯಲ್ಲಿ ಕೆಲಸದಲ್ಲಿರುವವರಿಗೆ ತಾತ್ಕಾಲಿಕ ಬಡ್ತಿ. ಬ್ಯಾಂಕ್ ನೌಕರರಿಗೆ ವರ್ಗಾವಣೆ ಸಂಭವ. ಕೈಗೊಂಡ ಕೆಲಸಗಳಲ್ಲಿ ನಿರೀಕ್ಷೆಗಿಂತ ಹೆಚ್ಚು ಲಾಭ. ಗುತ್ತಿಗೆದಾರರು ಉತ್ತಮ ಧನ ಲಾಭ ಕಾಣುವಿರಿ. ವೈಯಕ್ತಿಕ ಬಾಂಧವ್ಯ ಗಟ್ಟಿಯಾಗಲಿದೆ. ಮಿತ್ರರಿಂದ ವಂಚನೆ ಸಂಭವ. ಶುಭದಿನ 10. ನವನಾಗ ಪೂಜೆ ಕ್ಷೀರಾಭಿಷೇಕ ಮಾಡಿರಿ.

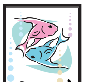

ಮೀನ

ವಿನಾಕಾರಣ ಮಿತ್ರರು ಶತ್ರುಗಳಾಗುವರು. ಮೇಲಧಿಕಾರಿಗಳಿಂದ ನೋಟೀಸ್ ಬರಬಹುದು. ಕಲಾವಿದರಿಗೆ ಸಂಗೀತಗಾರರಿಗೆ ವಾರದ ಮೊದಲಾರ್ಧ ಉತ್ತಮ. ಸೊಂಟನೋವು ಕಾಣಿಸುವುದು. ಮಕ್ಕಳ ಆರೋಗ್ಯದಲ್ಲಿ ಕೊಂಚ ಪ್ರಗತಿ. ವಿದ್ಯಾರ್ಥಿಗಳಿಗೆ ಅಭ್ಯಾಸದಲ್ಲಿ ಹಿನ್ನಡೆ. ಭೂಮಿ ಖರೀದಿ ವಿಚಾರದಲ್ಲಿ ಬಿಕ್ಕಟ್ಟುಗಳು ಇದ್ದಲ್ಲಿ ಅವು ನಿವಾರಣೆ ಆಗುತ್ತವೆ. ಶುಭದಿನ 09. ಆದಿತ್ಯ ಹೃದಯ ಏಳು ಸಾರಿ ಪಠಿಸಿರಿ.