ಜಾಕೋಬ್ ಡಿಸೋಜ, ಕುರುವಳ್ಳಿ
ಸಾಧನೆಯ ಹಾದಿಯಲ್ಲಿ ವೇದನೆಗಳು ಬರುವುದೇಕೆ?

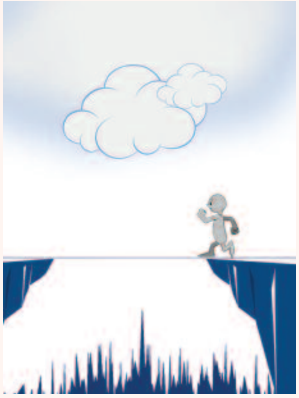

ಪ್ರಕೃತಿ ನಿಯಮ; ವೇದನೆಯ ಚಿಪ್ಪು ಒಡೆದರೆ ಸಾಧನೆಯ ಮರಿ ಹೊರಗೆ!

ಕೆ.ಎಂ. ವಿಭೂತಿ, ಹರಿಹರ
ಜೀವನ ಎಂದರೆ ಇರುವೆ ಬಿಟ್ಟುಕೊಳ್ಳುವುದೆ?
ಊಹೂಂ. ಇರುವೆ ಎಂದು ಸ್ಥಾಪಿಸಿಕೊಳ್ಳುವುದು.

ಜೆ.ಆರ್.ಆದಿನಾರಾಯಣಮುನಿ, ಬೆಂಗಳೂರು
ಬುದ್ಧಿ ಹೆಚ್ಚೋ, ಹೃದಯ ಹೆಚ್ಚೋ?
ಹೃದಯವೇ ಎನ್ನಲು heartನಲ್ಲೇ ಹೆಚ್ಚಿದೆಯಲ್ಲ.

ಅಮರಯ್ಯಾ ಪತ್ರಿಮಠ, ಸುರಪೂರ
ಮಾನವನಿಗೆ ಒಂದೇ ಕಿವಿಯಿದ್ದಿದ್ದರೆ ಏನಾಗುತ್ತಿತ್ತು?
ಕನ್ನಡಕಕ್ಕೆ ಬ್ಯಾಲೆನ್ಸ್ ಸಿಗದೆ ಬಿದ್ದುಹೋಗುತ್ತಿತ್ತು.

ಕೆ.ಪಿ. ರಾಮಗುಂಡಿ, ಬೈಲಹೊಂಗಲ
ಕವಿ ಮುಖ್ಯವೊ, ಕವಿ ಬರೆದ ಕಾವ್ಯ ಮುಖ್ಯವೊ ಸರ್?

ಕಾವ್ಯವೇ; ಕವಿ ನಶ್ವರ; ಕಾವ್ಯ ಅಮರ.

ದಿನೇಶ್, ಗುಡ್ಡದೂರು
ನಾಯಿಕೊಡೆಗೂ, ಮಾನವ ಬಳಸುವ ಕೊಡೆಗೂ ಇರುವ ವ್ಯತ್ಯಾಸವೇನು?
ವೃಷ್ಟಿಗೊಂದು; ಪುಷ್ಟಿಗೊಂದು.

ಎಂ.ಎಂ. ಗೋರಬಾಳ, ಮಾಣಿಕವಾಡಿ
ಭವಿಷ್ಯ ಹೇಳುವ ಸ್ವಾಮಿಗಳು ವಿವಿಧ ವಸ್ತುಗಳ ಬಗ್ಗೆ ಹೆಚ್ಚಾಗಿ ಜಾಹೀರಾತು ಪ್ರಸಾರ ಮಾಡಲು ಕಾರಣ?
ಹಾಗೆ ಮಾಡುವುದರಿಂದ ಅವರ ಭವಿಷ್ಯ ಉಜ್ವಲವಾಗುತ್ತದಂತೆ.

ಎಸ್.ಎನ್.ಮಹಾಬಲರಾವ್, ಎನ್ನಾರ್ ಪುರ
ಹೊಟ್ಟೆ ಕಮ್ಮಿ ಆದರೆ ಕೇಳ್ತಾರೆ; ಬಟ್ಟೆ ಕಮ್ಮಿ ಆದರೆ ಕೇಳಲ್ಲ?
ಕೇಳ್ತಾರೆ– ಆ ಯುವತಿಯ ಫೋನ್ ನಂಬರ್, ಅಡ್ರೆಸ್, ಲೈಕ್ಸ್, ಫ್ರೀ ಟೈಮ್, ಎಲ್ಲಾ ಕೇಳ್ತಾರೆ.

ಮಹಾವೀರ ಕಾಸರ, ಶಿವಮೊಗ್ಗ
ಕನ್ನಡಕ್ಕಾಗಿ ಕೈ ಎತ್ತುವವರ ಕಾಲು ಎಲ್ಲಿರುತ್ತದೆ?
ಕೆಲವೊಮ್ಮೆ, ಹಫ್ತಾ ವಸೂಲಿಯ ಕೆಸರಿನಲ್ಲಿ.

8ಬೂಕನಕೆರೆ ವಿಜೇಂದ್ರ, ಮೈಸೂರು
ಬಡವನಿಗಿರುವ ನಿಯತ್ತು ಶ್ರೀಮಂತರಿಗೇಕೆ ಇರುವುದಿಲ್ಲ?
ಆ ನಿಯತ್ತನ್ನು ಮಾರಿಕೊಂಡದ್ದಕ್ಕೇ ಅವರು ಶ್ರೀಮಂತರಾದುದಂತೆ.

ಎಸ್. ಲಕ್ಷ್ಮೀನರಸಿಂಹ, ಚಾಮರಾಜನಗರ
ಕನ್ನಡಿಗರಲ್ಲಿರುವ ಕಲೆಗಳನ್ನು ಸಮರ್ಥವಾಗಿ ಗುರುತಿಸುವವರು ಯಾರು?
ಕನ್ನಡಿಗರ ಎಲ್ಐಸಿ ಏಜೆಂಟುಗಳು; ವಿಮೆ ಮಾಡಿಸಲು ಮೈಮೇಲಿನ ಒಂದಾದರೂ ಕಲೆಯನ್ನು ಗುರುತಿಸುವುದು ಅಗತ್ಯ.

ಬಿದರಹಳ್ಳಿ ಚನ್ನವೀರಪ್ಪ, ಹಿರೇಹಡಗಲಿ
ಉಸಿರು ಮುಖ್ಯವೋ, ಹೆಸರು ಮುಖ್ಯವೋ?
ಹೆಸರೇ; ಸತ್ತನಂತರವೂ ಡೆತ್ ಸರ್ಟಿಫಿಕೇಟಿಗೆ ಹೆಸರು ಬೇಕಾಗುತ್ತದೆ!

ಪಿ.ಎನ್. ಶ್ರೀವತ್ಸ, ಬೆಂಗಳೂರು
ರಾಗಿಯಿಂದಲೂ ದೇವರಿಗೆ ನೈವೇದ್ಯ ಮಾಡುವಂತಿದ್ದರೆ ಚೆನ್ನಿತ್ತಲ್ಲವೆ?
ಈಗಲೂ ಎರಡು ವಿಧದ ರಾಗಿಯಿಂದ ನೈವೇದ್ಯಗಳು ನಡೆಯುತ್ತವೆ; ವಿ–ರಾಗಿ; ಭೈ–ರಾಗಿ.

ಸುಜ್ಞಾನಾಚಾರ್ಯ ಕೆ.ಪಿ. ಕಲಿಕೆರೆ
ಮದುವೆ ಮಾಡಿಸುವ ಪುರೋಹಿತರಿಗೆ ಮಕ್ಕಳು ಆಗಲ್ಲವಂತೆ. ಏಕೆ?
ಜೀವಶಾಸ್ತ್ರದ ನಿಯಮವೇ ಕಾರಣ – ಗಂಡಸರಿಗೆ ಮಕ್ಕಳು ಆಗುವುದಿಲ್ಲ.

ಬಹುಮಾನಿತ ಪ್ರಶ್ನೆ

ವಿ. ಹೇಮಂತಕುಮಾರ್, ಬೆಂಗಳೂರು
ನಮ್ಮಿಬ್ಬರದೂ ಒಂದೇ ರಾಶಿ. ಮದುವೆ ಆಗಬಹುದೆ?
ಛೆ! ಅವಳು ಕನ್ಯಾ, ನೀವು ಕುಂಭ ಆದರೆ ಸೊಂಟದಲ್ಲಿ ಹೊತ್ತು ತಿರುಗಲು ಅನುಕೂಲವಾಗುತ್ತಿತ್ತು.

ಮಲ್ಲಿಕಾರ್ಜುನ ಹ. ಬಗಲಿ, ಜತ್ತ
ಆಸೆ ಮತ್ತು ದುರಾಸೆಗಳಲ್ಲಿನ ವ್ಯತ್ಯಾಸವೇನು?
ಆಸೆ ಜೀವಜಲ; ದುರಾಸೆ ಸುನಾಮಿ.

ವೀಣಾ ರವಿ ಪೈ, ಕಾಸರಕೋಡ
ಕಾಯಕವೇ ಕೈಲಾಸ. ಯಾವಾಗ?
ಕಾಯಿಸದೆ ಸಂಬಳ, ಬೋನಸ್ ಕೊಟ್ಟಾಗ.

ಎಸ್.ವಿ. ಶ್ರೀನಿವಾಸ್, ಮೈಸೂರು
ಬೇಳೆ ಬೇಯಿಸಿಕೊಳ್ಳಲು ಯಾವುದು ಸೂಕ್ತ - ತೊಗರಿಬೇಳೆ; ಉದ್ದಿನ ಬೇಳೆ; ಕಡಲೆ ಬೇಳೆ?
ಎಲೆಕ್ಷನ್ನಲ್ಲಿ ತೊಗೋರೀ ಬೇಳೆ; ಸರ್ಕಾರದಲ್ಲಿ ಕಡ(ಸಾಲಭಾಗ್ಯ)ಲೇ ಬೇಳೆ; ಆತ್ಮೀಯರಲ್ಲಾದರೆ ಮುದ್ದಿನ ಬೇಳೆ.

ಎಂ.ಎಸ್. ಗುರುರಾಜಾಚಾರು, ಬಳ್ಳಾರಿ
ಪ್ರೀತಿಯೆಂಬ ಎಣ್ಣೆ ಹಾಕಿ, ಮದುವೆಯೆಂಬ ಬತ್ತಿ ಸೇರಿಸಿದರೂ ಜೀವನದಲ್ಲಿ ಕತ್ತಲೇಕೆ?

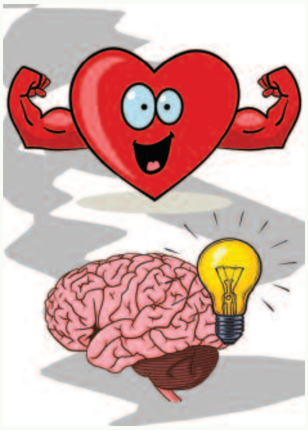

ಹೊಂದಾಣಿಕೆಯೆಂಬ ಕಡ್ಡಿ ಗೀರಿ ತೃಪ್ತಿಯ ಬೆಳಕು ಹೊತ್ತಿಸಿಲ್ಲವಲ್ಲ.

ಎ. ಕೃಷ್ಣಾನಂದ ಶೆಟ್ಟಿ, ದಕ್ಷಿಣ ಕನ್ನಡ
ನಗುವಿನಲ್ಲಿ ದುಃಖ ಇರುತ್ತದೆ; ಹಳ್ಳದಲ್ಲಿ ಆಳ ಇರುತ್ತದೆ. ದಾರಿದ್ರ್ಯದಲ್ಲಿ?
ದಾರಿ ಇರುತ್ತದೆ.

ಪೂರ್ಣಿಮಾ ಹೆಜಮಾಡಿ, ಸಾಂಗ್ಲಿ
ಮಮ್ಮಿಗಳು ಈಜಿಪ್ಟಿನಲ್ಲಿದ್ದಾರೆ; ಡ್ಯಾಡಿಗಳು ಎಲ್ಲಿದ್ದಾರೆ ರಾಮ್?
ಅವರವರ ಮಕ್ಕಳ ಮಮ್ಮಿಗಳಿಗೆ ಅನುಕೂಲವಾಗುವಂತಹ ಶಿಫ್ಟಿನಲ್ಲಿದ್ದಾರೆ.

■ ರಾಮ್