

TRESemmé
USED BY PROFESSIONALS™

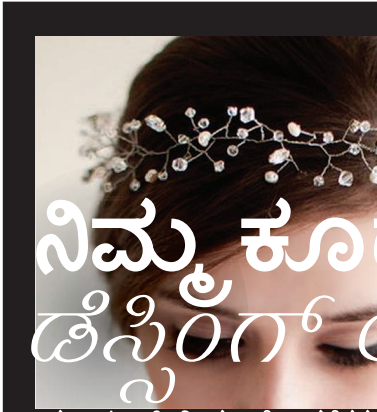

ನಿಮ್ಮ ಕೂದಲ ಡೆಸಿಂಗ್ ಅಪ್

ನ್ಯೂಯಾರ್ಕ್‌ನಿಂದ ಆಲೋಚನೆಗಳನ್ನು ಪ್ರೇರೇಪಿಸುತ್ತದೆ



Mercedes-Benz
Fashion Week SS2014

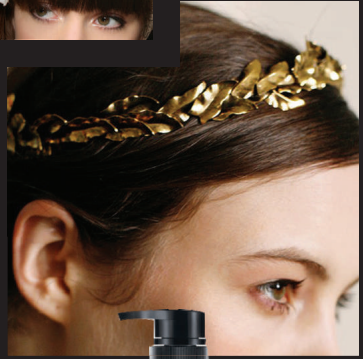
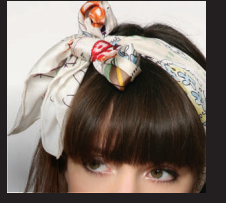

ಸುಂದರವಾದ ಉದ್ದವು ನಿಮ್ಮ ಕೂದಲ ಬಗ್ಗೆ ಗಮನವನ್ನು ಸೆಳೆಯಲು ಮತ್ತು ನಿಮ್ಮ ಕೆಲಸಕ್ಕೆ ಉಲ್ಲಾಸದ ಸ್ಪರ್ಶವನ್ನು ನೀಡಲು ಕೂದಲ ಪರಿಕರಗಳನ್ನು ಬಳಸುವ ಈ ಬೇಸಿಗೆಯ ಪ್ರವೃತ್ತಿಗೆ ಸುಲಭವಾಗಿ ಒಗ್ಗಿಕೊಳ್ಳುವಂತೆ ಮಾಡುತ್ತದೆ.

ಸ್ಲೀಕ್ ಗೋಲ್ಡ್ ಮತ್ತು ಕ್ರಿಸ್ಟಲ್ ಹೇರ್ ಸ್ಪೈಡ್‌ಗಳು ನೇರವಾಗಿ ಹೊರಗೆ ಹಾರುವ ಪರಿಪೂರ್ಣವಾಗಿವೆ.

ಸಾಮಾನ್ಯ ಹೆಣೆಯೊಂದಿಗೆ ಜೋಡಿಸಿದಾಗ, ಚಿಕ್ಕ ಹೂಗಳು ಅಥವಾ ಕಿರೀಟದ ಸುತ್ತಲೂ ಕ್ಲಿಪ್ ಮಾಡಿದ ಮುತ್ತುಗಳು "ರಾಜಕುಮಾರನ" ರೀತಿಯನ್ನು ಒದಗಿಸುತ್ತವೆ.

ಟಿಯಾರಾಗಳು ಸಂಜೆಯ ಬೀಚ್ ಪಾರ್ಟಿಗೆ ಸೊಬಗನ್ನು ನೀಡುತ್ತವೆ.

ಸ್ವಲ್ಪ ಬೊಹೊ ಚೆಕ್‌ಗಾಗಿ ನಿಮ್ಮ ಸ್ವಂತ ಹೆಡ್‌ಬ್ಯಾಂಡ್ ಅನ್ನು ದಿನದ ಸಮಯದಲ್ಲಿ ಸೊಬಗನ್ನು ಅಥವಾ ಸೃಷ್ಟಿಯನ್ನು ನೀಡಲು ಒಂದು ಪೊನಿಟೈಲ್‌ನೊಂದಿಗೆ ಚರ್ಮದ ಹೆಡ್‌ಬ್ಯಾಂಡ್ ಅನ್ನು ಜೋಡಿಸುತ್ತದೆ.

ಈ ಬೇಸಿಗೆಯಲ್ಲಿ ನಿಮ್ಮ ಕೂದಲನ್ನು ಡ್ರೈಸ್ ಮಾಡುವುದಕ್ಕಾಗಿ ಹಲವು ವೈಭವವನ್ನು ಒದಗಿಸುತ್ತದೆ.

ಆದರೆ ಬೇಸಿಗೆಯು ನಿರ್ಜಲೀಕೃತ ಶುಷ್ಕ ಕೂದಲಿಗೆ ಕಾರಣವಾಗುತ್ತದೆ, ಸ್ವಿಮ್‌ಪ್ಲಾಟ್ ಪೂಲ್ ಮತ್ತು ಸಮುದ್ರದ ನೀರು ಕೂದಲು ಹಾನಿಗೊಳಗಾಗಲು ಮತ್ತು ತುದಿಯಲ್ಲಿ ಸೀಳಲು ಕಾರಣವಾಗುತ್ತದೆ. ಇದು ಅಡಿಯಾಗದ ಮತ್ತು ಜಗ್ಗದ ಕೂದಲ ಪರಿಕರಗಳನ್ನು ಹಾಕಲು ಅಥವಾ ತೆಗೆಯಲು ಕಷ್ಟಕರವನ್ನಾಗಿಸುತ್ತದೆ.

ಬೇಸಿಗೆಯಲ್ಲಿ ಹಾನಿಯ ಆರಂಭಿಕ ಸೂಚನೆಗಳನ್ನು ನೀವೇ ಕಾಣಬಹುದು: ಕೂದಲ ತುದಿಗಳು ತೆಳು ಮತ್ತು ಶುಷ್ಕವಾಗಿ ಕಾಣುತ್ತವೆ, ಎಲ್ಲಾ ಸಮಯದಲ್ಲಿಯೂ ಭಿದುರವಾದ ಅಥವಾ ಸುಕ್ಕಾದ ನೋಟವನ್ನು ಒದಗಿಸುತ್ತವೆ.

ಈ ಸಮಸ್ಯೆಗಳು ನಿಮ್ಮ ಸ್ಟೈಲ್ ಜ್ಞಾನವು ಹಾನಿಗೊಳಗಾದಂತೆ ಮತ್ತು ನಿಮ್ಮ ಕೂದಲ ತುದಿಗಳನ್ನು ಸೆಲೂನ್‌ನಲ್ಲಿ ಕತ್ತರಿಸಿಕೊಳ್ಳಲು ಧಾವಿಸುವಂತೆ ಮಾಡಿಕೊಳ್ಳದಿರಿ.

TRESemmé ಯವರ ಅಫಿಶಿಯಲ್ ಸ್ಟೈಲಿಸ್ಟ್ ಆದ ಮಾರ್ಕ್ಸ್ ಫ್ರಾನಿಸ್ಕೊವರು ಕತ್ತರಿಯನ್ನು ತಾಗಿಸದೆಯೇ ಸುಂದರವಾದ ಕೂದಲ ತುದಿಗಳಿಗಾಗಿ, ಬಿರಿದ ತುದಿಯ ಪರಿಹಾರೋಪಾಯ, ಕೂದಲ ಶೈಲಿ ಮತ್ತು ಬೇಸಿಗೆಯಲ್ಲಿ ಮಾಡಬೇಕಾದ ಮತ್ತು ಮಾಡದಿರಬೇಕಾದವುಗಳ ಮೇಲೆ ಕೆಲವು ತ್ವರಿತ ಸಲಹೆಗಳನ್ನು ಹಂಚಿಕೊಳ್ಳಿ!

ಬಿರಿದ ತುದಿಗಳು ಹೇಗೆ ಬೆಳವಣಿಗೆಯಾಗುತ್ತವೆ?

ನೀವು ಉದ್ದವಾದ ಕೂದಲನ್ನು ಹೊಂದಿರುವಾಗ, ನಿಮ್ಮ ನೆತ್ತಿಯ ನೈಸರ್ಗಿಕ ತೈಲವು ಕೂದಲ ತುದಿಗಳವರೆಗೆ ತಲುಪುವುದಿಲ್ಲ, ಹಾಗಾಗಿ ಅವುಗಳು ಶುಷ್ಕ ಮತ್ತು ದುರ್ಬಲವಾಗಿ ಉಳಿಯುತ್ತವೆ.

ಕೂದಲಿನ ತುದಿಗಳು ಅತ್ಯಂತ ಹಳೆಯದಾಗಿದ್ದು ಮತ್ತು ಗರಿಷ್ಠ ಒತ್ತಡಕ್ಕೆ ತಳಿಯುತ್ತದೆ. ಆದುದರಿಂದ, ಶಾಫ್ಟ್‌ನ ಕ್ಯುಟಿಕಲ್ ಅಥವಾ ರಕ್ಷಣಾತ್ಮಕ ಶೀಲ್ಡ್ ಅಕ್ಷರಣೆ ತೆಗೆಯುತ್ತದೆ ಮತ್ತು ನೀವು ಬಿಧುರಿದ ತುದಿಗಳನ್ನು ಹೊಂದುವಿರಿ ಅಥವಾ ಇದನ್ನು ವಿಜ್ಞಾನಿಗಳು 'ಟ್ರಯ್‌ಕೊಪ್ಪಿಲೊಸಿಸ್' ಎಂದು ಹೇಳುವರು.



ಇದು ನಿಮಗೆ ಹೋಲುವಂತಿದ್ದರೆ, TRESemmé ನ ಸ್ಪ್ಲಿಟ್ ರಿಮೆಡಿ ಪರಿಹಾರ ವ್ಯಾಪ್ತಿಯು ಸ್ಟೈಲ್ ಅನ್ನು ಹೆಚ್ಚು ನಿರ್ವಹಣೆ, ಹೊಳಪು ಅಥವಾ ಉದ್ದವಾದ* ಕೂದಲನ್ನಾಗಿ ಮಾಡಲು ಸುಲಭವನ್ನಾಗಿಸುವುದಕ್ಕಾಗಿ ನಿಮ್ಮ ಕೂದಲ ಉದುರುವಿಕೆಯನ್ನು ಅಗತ್ಯಪಡಿಸುವುದಾಗಿರುತ್ತದೆ.

ಕತ್ತರಿಯ ಬಳಕೆಯಿಂದ ಮುಕ್ತವಾದ, ಆರೋಗ್ಯಕರ ಕೂದಲು ದೀರ್ಘ ಕಾಲ ನಿಮ್ಮದಾಗಬಹುದು*

TRESemmé ಸ್ಪ್ಲಿಟ್ ರಿಮೆಡಿ ಶಾಂಪೂ ಅಂಡ್ ಕಂಡೀಶನರ್ ಒಂದು ಅಮಿನ್ ಆಮ್ಲವಿನ್ ಸಂಯೋಜನೆಯೊಂದಿಗೆ ವಿಶಿಷ್ಟ ಕಂಡೀಶನಿಂಗ್ ತಂತ್ರಜ್ಞಾನವನ್ನು ಹೊಂದಿದ ಮತ್ತು ಬಿಧುರಿದ ತುದಿಯನ್ನು ರಿಪೇರಿ ಮಾಡುವಲ್ಲಿ ಸಹಾಯಕವಾಗುತ್ತದೆ. ಹಾಗಾಗಿ, ನಿಮ್ಮ ಕೂದಲ ಕತ್ತರಿಸುವಿಕೆಯನ್ನು ದೀರ್ಘ ಕಾಲ ತಡೆಯಬಹುದು ಮತ್ತು ತುದಿಗಳು ಪ್ರತಿದಿನದ ಬಳಕೆಯೊಂದಿಗೆ ಸೆಲೂನಿನ ಸೊಬಗಿನ ನೋಟವನ್ನು ನೀಡುತ್ತದೆ. ಪ್ರತಿಷ್ಠಿತ ಸಂಸ್ಥೆಯೊಂದರಿಂದ ಮಾಡಲಾದ ಅಧ್ಯಯನಗಳು ಮೂರೇ ವಾರಗಳಲ್ಲಿ 95 ನಷ್ಟು ರಕ್ಷಿಸಲ್ಪಟ್ಟ ಬಿಧುರಿದ ತುದಿಗಳನ್ನು ಗಮನಿಸಿವೆ. ಬೇಸಿಗೆಯಲ್ಲಿ ಬಿಧುರಿದ ತುದಿಗಳ ರಕ್ಷಣೆಯ ಭಿನ್ನತೆಯನ್ನು ನೀವಾಗಿಯೇ ಪ್ರಯತ್ನಿಸಿ ಮತ್ತು ನೋಡಿರಿ.

ಬೇಸಿಗೆಯು ನಿಮಗೆ ಶುಭವನ್ನು ತರಲಿ ಮತ್ತು ಪ್ರವೃತ್ತಿಯು ಇದ್ದಂತೆ ಇರಿ!

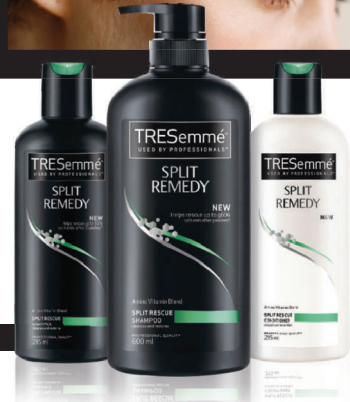

* TRESemmé ಸ್ಪ್ಲಿಟ್ ರಿಮೆಡಿ ಶಾಂಪೂ ಮತ್ತು ಕಂಡೀಶನರ್‌ನ ದೈನಂದಿನ ಬಳಕೆಯೊಂದಿಗೆ.