ಹೆಚ್.ಆರ್. ಕಡಿವಾಲ, ಬದಾಮಿ

ಪ್ರೀತಿಸಿ ಮದುವೆ ಆಗುವುದು ಒಳ್ಳೆಯದೋ, ಮದುವೆಯಾಗಿ ಪ್ರೀತಿಸುವುದು ಒಳ್ಳೆಯದೋ?

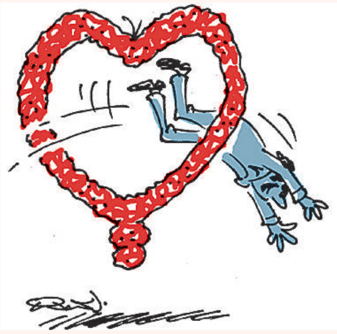

ಹೇಗಾದರೂ ಸರಿಯೇ. ಆದರೆ ಪ್ರೀತಿಸುತ್ತಿರುವುದು ಹೆಂಡತಿಗೆ ತಿಳಿಯದಂತೆ ನೋಡಿಕೊಳ್ಳಿ!

ಮಧೂರು ಮೋಹನ ಗಲ್ಲೂರಾಯ, ಗೇರುಕಟ್ಟೆ

ಸೇಂದಿ ಜಯಂತಿ ಆಚರಣೆಯ ದಿನ ಬಂದರೆ ಕಾರ್ಯಕ್ರಮ ಹೇಗಿರಬಹುದು?

ನೀವೇ ನೋಡಿದ್ದೀರಲ್ಲಾ ಸಾರ್, ಡಿಸೆಂಬರ್ 31 ಸೇಂದಿ ಜಯಂತಿಯೇ!

ಮಹಾಲಿಂಗ ಎಂ. ಗೋರಬಾಳ, ಮಾಣಿಕವಾಡಿ

ಸಪ್ತಪದಿ ಮದುವೆಗೂ, ರಿಜಿಸ್ಟರ್ಡ್ ಮದುವೆಗೂ ಅಂತರವೇನು?

ಒಂದು ಋಜುಮಾರ್ಗ, ಇನ್ನೊಂದು ರುಜುಮಾರ್ಗ!

ಮುರಲೀಧರ ಕುಲಕರ್ಣಿ, ಬೀದರ್

ಪ್ರೇಮಿಗಳ ದಿನ ಆಚರಿಸುವಂತೆ ಭಗ್ನಪ್ರೇಮಿಗಳ ದಿನವನ್ನು ಏಕೆ ಆಚರಿಸಬಾರದು?

ಜಗತ್ತೇ ಶೂನ್ಯ ಎನ್ನುವ ಅವರಿಗೆ ದಿನ ಸಾಲದು, ಶೂನ್ಯಮಾಸವೇ ಬೇಕಾದೀತು!

ಕೆ.ಹೊನ್ನಪ್ಪ, ಕ್ಯಾತ್ಸಂದ್ರ

ಪ್ರತಾಪ ತೋರಿಸುತ್ತಿದ್ದವರು ಪ್ರಪಾತಕ್ಕೆ ಬಿದ್ದಿದ್ದಾರಲ್ಲಾ...?

ಇಲ್ಲದ ತಾಕತ್ತು ತೋರಿಸಿದುದರಿಂದ ತಾ ಕತ್ತು ಎಂದು ಕುತ್ತಿಗೆ ಹಿಡಿದು ತಳ್ಳಿದುದರ ಪ್ರಭಾವ!

ಮೊಳಕಾಲ್ಮೂರು ಸುರೇಶ್, ಬಳ್ಳಾರಿ

ಅಲ್ರಣ್ಣ, ಚಿನ್ನದ ಬೆಲೆ ವಿಪರೀತವಾಗಿ ಏರಿರುವುದರಿಂದ ಹೆಂಡತಿಯನ್ನು ಚಿನ್ನ, ಬಂಗಾರಿ ಎಂದು ಕರೆಯುವುದರಲ್ಲಿಯೂ ಬೆಲೆ ಹೆಚ್ಚಾಗುವುದೇನು?

ಅಂತಹ ಹೆಚ್ಚಿನ ಬೆಲೆ ಕೊಡಬಾರದೆಂದು ರೋಲ್ಡ್‌ಗೋಲ್ಡ್, ಕಾಗೆ ಬಂಗಾರ ಎಂದು ಕರೆದೀರಿ, ಜೋಕೆ!

ವಿ.ಎಸ್. ಹಿಂದೂಪುರ, ಬಳ್ಳಾರಿ

ನ್ಯೂಕ್ಲಿಯರ್ ಫ್ಯಾಮಿಲಿಯ ಮಾತು ಹಿಂದಾಯಿತು; ತಂದೆತಾಯಿ ಒಂದು ಊರಲ್ಲಿ, ಮಗ ಒಂದು ಊರಲ್ಲಿ, ಸೊಸೆ ಒಂದು ಊರಲ್ಲಿ. ಈ ಕುಟುಂಬದ ಹೆಸರೇನು?

ಸ್ಯಾಟಲೈಟ್ ಫ್ಯಾಮಿಲಿ!

ಡಿ.ಎಲ್. ನಾಗರಾಜ್, ಚನ್ನಗಿರಿ

ಮಹಾಭಾರತದ ಶಕುನಿ ರಾಜಕಾರಣಕ್ಕೂ, ಕಲಿಯುಗದ ರಾಜಕಾರಣಕ್ಕೂ ವ್ಯತ್ಯಾಸವೇನು?

ಶಕುನಿ ಹಸ್ತಿನಾಪುರದ ಆಸ್ತಿಯನ್ನು ಸ್ವಿಸ್ ಬ್ಯಾಂಕಿನಲ್ಲಿ ಇಡಲಿಲ್ಲ!

ಕೆ.ಎನ್. ನಾರಾಯಣರೆಡ್ಡಿ, ಕೆ.ಜಿ.ಎಫ್.

ತಾಯಿಗೆ ಪ್ರಥಮ ಸ್ಥಾನ ಕೊಡುವ ನಮ್ಮ ನಾಡಿನಲ್ಲಿ ಮಕ್ಕಳ ಹೆಸರಿನ ಇನಿಶಿಯಲ್ ಮಾತ್ರ ತಂದೆಯದ್ದು, ಯಾಕೆ?

ಬಭ್ರುವಾಹನ ಅಪ್ಪನ ತಲೆ ಹಾರಿಸಿದಾಗಿನಿಂದ ಮಕ್ಕಳಿಗೆ ಅಪ್ಪ ಯಾರೂಂತ ಗೊತ್ತಿರ್ಲೀಂತ!

ಅರಕೆರೆ ಪಿ. ಸುರೇಶ್, ಭದ್ರಾವತಿ

ಮಿಡ್‌ನೈಟ್‌ಗೂ, ಗುಡ್‌ನೈಟ್‌ಗೂ ಏನು ವ್ಯತ್ಯಾಸ?

ಗುಡ್‌ನೈಟ್ ಎಲ್ಲರಿಗೂ ಗುಡ್‌ನೈಟೇ, ಮಿಡ್‌ನೈಟ್ ರೈಲ್ವೆಯವರಿಗೆ ಗುಡ್ ಮಾರ್ನಿಂಗು!

ಕೆ.ವಿ. ಶಿವಕುಮಾರ್ ಕಾಳೀಹುಂಡಿ, ಮೈಸೂರು

ಶುದ್ಧ ಕನ್ನಡಿಗರು ಎಂದರೆ ಯಾರು?

ಅನ್ಯಭಾಷೆಯನ್ನು ಬಹಳ ಶುದ್ಧವಾಗಿ ಮಾತನಾಡುವವರು!

ಹಾಡ್ಯ ಜಯಾನಂದ, ಮೈಸೂರು

ವ್ಯಕ್ತಿಯ ಎತ್ತರ, ತೂಕ ಅಳೆಯಲು ಮಾಪಕಗಳು ಇರುವಂತೆ ಮಾನ ಅಳೆಯಲು ಮಾಪಕವಿದೆಯೆ?

ಇದೆಯಲ್ಲಾ... ವ್ಯಕ್ತಿ ಸತ್ತಾಗ ಸಾಲ ನೀಡದೆಯೂ ಕಂಬನಿ ಸುರಿಸುವ ವ್ಯಕ್ತಿಗಳ ಸಂಖ್ಯೆ!

ಗಾಯತ್ರಿ, ರಾಜಾಜಿನಗರ

ಹೊರಗಿನ ಕಳ್ಳರನ್ನು ಹಿಡಿಯಬಹುದು, ಆದರೆ ಮನೆಯೊಳಗಿರುವ ಕಳ್ಳರನ್ನು ಹಿಡಿಯುವುದು...?

ವ್ಯರ್ಥ ಪ್ರಯತ್ನವೇ ಬೇಡ, ಅವರನ್ನು ಮಂತ್ರಿಗಳು ಎಂದುಕೊಂಡು ಕರ್ಮ ಅನುಭವಿಸಿಬಿಡಿ!

ಬಹುಮಾನಿತ ಪ್ರಶ್ನೆ

ವಿ. ಹಮೀದ್, ವಿಟ್ಲ

ಲವ್ ಲೆಟರನ್ನು ಬ್ಲಡ್ಡಿನಿಂದ ಬರೆದುಕೊಟ್ಟರೂ ಆಕೆ ರಿಜೆಕ್ಟ್ ಮಾಡಿರುವಳಲ್ಲಾ...?

ಬ್ಲಡ್ ಗ್ರೂಪ್ ಮ್ಯಾಚ್ ಆಗುವುದಿಲ್ಲವಂತೆ!

ಎ.ಕೆ. ಪಟ್ಟಾಭಿ, ಬೆಂಗಳೂರು

ದಿವಂಗತರ ನೆನಪಿನಲ್ಲಿ ಮಾಡುವ ಶ್ರಾದ್ಧದ ಊಟದಲ್ಲಿ ಪಾಯಸ, ಸಿಹಿಗಳು ಇರುವುದು ಎಷ್ಟರಮಟ್ಟಿಗೆ ಸರಿ?

ಅಸಿಡಿಟಿ, ಅಜೀರ್ಣ ಆಗದಿರುವಷ್ಟರ ಮಟ್ಟಿಗೆ!

ಎಂ.ಎನ್. ಸೋಮಶೇಖರ್, ಮೈಸೂರು

ಪ್ರೀತಿಯ ಪತ್ನಿ ಇಲ್ಲದ ಪತಿಯದು ಎಂತಹ ಬದುಕು?

ಮುಂದಿನ ಚಕ್ರ ಇಲ್ಲದ ಆಟೋದಂತಹುದು!

ಶ್ರೀಶೈಲ ಎಸ್. ಅಂಗಡಿ, ಹುಣಶೀಕಟ್ಟಿ

ರೈತ ದೇಶದ ಬೆನ್ನೆಲುಬು, ಆದರೆ ರಾಜಕಾರಣಿ...?

ಬೋನ್ ಕ್ಯಾನ್ಸರ್!

ಎಂ.ಬಿ. ಕೃಷ್ಣಮೂರ್ತಿ, ಚಾಮರಾಜನಗರ

ಸಂಸಾರದಲ್ಲಿ ಸರಿಗಮ ಅಂತಾರೆ, ಹಾಗಾದರೆ ಪದನಿಸ ಎಲ್ಲಿ ಸಾರ್?

ಪಕ್ಕದ ಮನೆಯಲ್ಲಿ. ಅವರ ಪದ, ದನಿ ಕದ್ದಾಲಿಸುವುದೇ ಇವರಿಗೆ ಪದನಿಸ!

ಎಂ.ಜಿ. ನೇಹವರ್ಷಿಣಿ, ಬಳ್ಳಾರಿ

ನರಕದ ಬಾಗಿಲು ಹಾಕುವುದು ಯಾವಾಗ?

ನರಕದಲ್ಲೇ ಇರುವ ಕಂಟ್ರಾಕ್ಟರ್ ಕಾರ್ಪೆಂಟರನ್ನು ಹಿಡಿದು ಬಾಗಿಲು ಮಾಡಿಕೊಟ್ಟಾಗ!

ಸೃಜನ ಜೈನ್, ಹೂವಿನಹಡಗಲಿ

ಇರುಳಿನಲ್ಲಿ ಕಂಡ ರಾಮರಾಜ್ಯದ ಕನಸು ಹಗಲಿನಲ್ಲಿ ಏಕೆ ನನಸಾಗುತ್ತಿಲ್ಲ ಸಾರ್?

ಕನಸು ಕಂಡವರು ಹಾಗೆಯೇ ಹೊದ್ದುಕೊಂಡು ಮಲಗಿಬಿಟ್ಟಿರುವುದರಿಂದ!

■ ರಾಮ್