ಬಾ.ರಂ. ಸುರೇಶ್, ಶಿವಮೊಗ್ಗ

ನನ್ನವಳು ದಿನ ಬೆಳಗಾದರೆ ಜಗಳ ಪ್ರಾರಂಭ ಮಾಡುತ್ತಾಳೆ, ರಾತ್ರಿ ಸುಮ್ಮನಾಗುತ್ತಾಳೆ. ಫಲಿತಾಂಶವೇನಾಗಬಹುದು ಶಿವಾ?

ಅಕ್ಕಪಕ್ಕದ ಮನೆಯವರು ರಾತ್ರಿ ಸುಖವಾಗಿ ನಿದ್ರಿಸಿ ಬೆಳಗ್ಗೆಯೇ ಬರುವ ನೀರನ್ನು ಹಿಡಿಯಲು ಅನುಕೂಲವಾಗುತ್ತದೆ!

ಎಂ.ಎಸ್. ಧರ್ಮೇಂದ್ರ, ದೊಡ್ಡಮಗ್ಗೆ

ಸಂಪ್ರದಾಯವಾದಿಗಳು ಅಂದರೆ ಯಾರು?

ಆಚರಣೆಗಳನ್ನು ಯಾರು, ಎಂದು, ಎಲ್ಲಿ, ಹೇಗೆ ಮಾಡಬೇಕೆಂದು ತಿಳಿದಿದ್ದು, ಏಕೆ ಮಾಡಬೇಕೆಂದು ತಿಳಿಯದವರು!

ವಿನಯ್ ಸುರೇಶ್, ಅರಕೆರೆ

ಪ್ರತ್ಯೇಕವಾಗಿ ಯಮನನ್ನು ಕಾಣಬೇಕು ಅಂದ್ರೆ ಏನು ಮಾಡಬೇಕು?

ನರ್ಸಿಂಗ್‌ಹೋಂಗೆ ಫೋನ್ ಮಾಡಿ ಅಪಾಯಿಂಟ್‌ಮೆಂಟ್ ಫಿಕ್ಸ್ ಮಾಡಿಕೊಳ್ಳಬೇಕು.

ಎಂ.ಬಿ. ಕೃಷ್ಣಮೂರ್ತಿ, ಚಾಮರಾಜನಗರ

ಸರ್ವಾಂಗಸುಂದರಿ ಎಂದರೆ ಹೇಗಿರುತ್ತಾಳೆ?

ಕಣ್ಣಿಗೆ ತಂಪು, ಮನಕ್ಕೆ ಮುದ ನೀಡುವ ಬೆಳದಿಂಗಳಿನಂತೆ!

ಸಂಜನಾ ಆರ್, ಶಿವಮೊಗ್ಗ

ಹುಡುಗಿಯರು ಎಷ್ಟು ಬಾರಿ ಓದಿದ್ದರೂ ಪರೀಕ್ಷೆಯ ಹಿಂದಿನ ದಿನ ಏನೂ ಓದಿಲ್ಲ ಅಂತಾರೆ. ಯಾಕೆ?

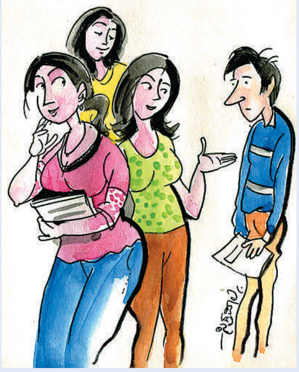

ಓದಿದ್ದೇನೆ ಎಂದರೆ ಹೇಳಿಕೊಡಿ ಎಂದು ಹುಡುಗರ ಪಟಾಲಂ ಹಿಂದೆ ಬೀಳುತ್ತದಲ್ಲ!

ಮೋಹನರಾಜು ಎಸ್.ಎ. ಶಿವಮೊಗ್ಗ

ಚುನಾವಣಾ ಬಿಸಿಗೂ, ಬೆಲೆ ಏರಿಕೆ ಬಿಸಿಗೂ ವ್ಯತ್ಯಾಸವೇನು?

ಚುನಾವಣಾ ಬಿಸಿ ಮೂರು ದಿನಕ್ಕೆ ತಗ್ಗುವ ವೈರಲ್ ಫೀವರ್; ಬೆಲೆ ಏರಿಕೆ ಬಿಸಿ ಕಡೆಯವರೆಗೂ ಕಾಡುವ ಕ್ಯಾನ್ಸರ್!

ಎಸ್. ಲಕ್ಷ್ಮೀನರಸಿಂಹ, ಚಾಮರಾಜನಗರ

ದೇವೇಗೌಡರು ಇದು ನನ್ನ ಕಡೆಯ ಚುನಾವಣೆ ಎನ್ನುವುದಕ್ಕೆ ಇರುವ ಅರ್ಥವೇನು?

'ನನ್ನ ಕಡೆಯ' ಎಂದರೆ ನನ್ನ ಜನರಿಂದ, ನನ್ನ ಜನರಿಗಾಗಿ, ನನ್ನ ಜನರಿಗೋಸ್ಕರ ನಡೆವ ಚುನಾವಣೆ ಎಂದರ್ಥ; ಲಾಸ್ಟ್ ಎಂದಲ್ಲ!

ಬಿ.ಎಂ. ಪರಶಿವಮೂರ್ತಿ, ಬೆಂಗಳೂರು

ಕುಡುಕನಿಗೂ, ಸಿಡುಕನಿಗೂ ವ್ಯತ್ಯಾಸವೇನು ಸಾರ್?

ಕುಡುಕನಿಗೆ ಗಂಟು ಕರಗುತ್ತದೆ; ಸಿಡುಕನಿಗೆ ಗಂಟು ಸೇರುತ್ತದೆ– ಹುಬ್ಬಿನಲ್ಲಿ!

ರಾ. ಕೃಷ್ಣಪ್ಪ, ತಲದುಮ್ಮನಹಳ್ಳಿ

ಲೋಕೋದ್ಧಾರಕ್ಕಾಗಿ ಮಾಡಿದ ಯಜ್ಞ, ಯಾಗಗಳ ಫಲವೇನಾಯಿತು?

ಶ್ಲೋಕೋದ್ಧಾರ ಮಾಡಿದವರಿಗಂತೂ ಫಲ ನೀಡಿತಂತೆ!

ಮಾಧವ ಶ್ಯಾನಭಾಗ, ಕುಂದಾಪುರ

ಮದುವೆಗೆ ಮುನ್ನ ರಾಗಿಣಿ, ನಂತರ ಗೃಹಿಣಿ, ಮಕ್ಕಳಾಗುವವರೆಗೆ ಅರಗಿಣಿಯಾಗಿರುವ ಮಹಿಳೆ ನಂತರ ಸಿಂಹಿಣಿಯಾಗುವುದೇಕೆ?

ಮದುವೆಗೆ ಮುನ್ನ ಸಭ್ಯಸ್ತ, ಮದುವೆಯ ನಂತರ ಗೃಹಸ್ಥ, ಮಕ್ಕಳಾಗುವವರೆಗೆ ಬಾಧ್ಯಸ್ತನಾದವನು ನಂತರ ತಟಸ್ಥನಾಗುವುದರಿಂದ!

ಎಸ್.ಎನ್.ಮಹಾಬಲರಾವ್, ಎನ್‌ಆರ್‌ಪುರ

ಎಂಗೇಜ್‌ಮೆಂಟ್ ಆದರೂ ಹುಡುಗಿಗೆ ಮೊಬೈಲ್ ಬಳಸಲು ಪಾಲಕರು ಬಿಡುತ್ತಿಲ್ಲವಲ್ಲಾ...?

ಹುಡುಗನೇ ಹೊಸ ಮೊಬೈಲ್ ಕೊಡಿಸಿ ಕರೆನ್ಸಿ ಹಾಕಿಸಲೆಂಬುದು ಆ ಜಿಪುಣ ಪಾಲಕರ ಉಪಾಯವಂತೆ!

ಆರ್. ಮಧುಸೂದನ್, ಹಾಸನ

ಮಹಾಭಾರತದ ಕಾಲದಲ್ಲಿ ಸ್ತ್ರೀ ಸಂಘಟನೆಗಳು ಇದ್ದಿದ್ದರೆ ದ್ರೌಪದಿ ವಸ್ತ್ರಾಪಹರಣವನ್ನು ಹೇಗೆ ಪ್ರತಿಭಟಿಸುತ್ತಿದ್ದರು?

ಹಿಡಿಂಬೆಯ ಮುಂದಾಳತ್ವದಲ್ಲಿ, ಘನಘೋರವಾಗಿ!

ಮೊಳಕಾಲ್ಮೂರು ಸುರೇಶ, ಬಳ್ಳಾರಿ

ಅಲ್ರಪ್ಪಾ! ಎಳ್ಳು ಬೆಲ್ಲ, ಬೇವು ಬೆಲ್ಲ, ಜೀರಿಗೆ ಬೆಲ್ಲ ಇವುಗಳಿಗಿರುವ ಸಂಬಂಧ ಹೇಳ್ರೀ...?

ಹುಗ್ಗಿಗೆ ಎಳ್ಳು ಬೆಲ್ಲ, ಸುಗ್ಗಿಗೆ ಬೇವು ಬೆಲ್ಲ, ಹಿಗ್ಗಿಗೆ ಜೀರಿಗೆ ಬೆಲ್ಲ!

ಬಹುಮಾನಿತ ಪ್ರಶ್ನೆ

ಎ. ವಾಸುದೇವರಾವ್, ಕನ್ನರ್ಪಾಡಿ

ವೈದ್ಯರಿಗೆ ಬಿಳಿಯ ಕೋಟು, ವಕೀಲರಿಗೆ ಕರಿಯ ಕೋಟು. ಇದು ಏಕೆ ಹೀಗೆ ಸರ್?

ಚಿರಶಾಂತಿ ಹೊಂದುವವರೊಡನೆ ಇರುವವರಿಗೆ ಶಾಂತಿಯ ಸಂಕೇತ; ಕಾದಾಡುವವರ ಸಹವಾಸವಿರುವವರಿಗೆ ಕಪ್ಪುಬಾವುಟದ ಸಂಕೇತ!

ಡೈರಿ ವಿಶ್ವನಾಥ್, ಬೆಂಗಳೂರು

ಚರಣ ದಾಸಿಯರು ಇದ್ದಾರೆಯೆ?

ಇದ್ದಾರೆ; ಬ್ಯೂಟಿ ಪಾರ್ಲರ್‌ಗಳಲ್ಲಿ; ಅವರನ್ನು ಪೆಡಿಕ್ಯೂರಿಸ್ಟ್ ಎಂದು ಕರೆಯುತ್ತಾರೆ!

ಎಂ.ಎಸ್. ಗುರುರಾಜಾಚಾರು, ಬಳ್ಳಾರಿ

ದಿನಪತ್ರಿಕೆ ಮತ್ತು ಲಗ್ನಪತ್ರಿಕೆಗೆ ಏನು ವ್ಯತ್ಯಾಸ?

ದಿನಪತ್ರಿಕೆ ವರ್ತಮಾನಕ್ಕೆ ಮುಖ್ಯ, ಲಗ್ನಪತ್ರಿಕೆ ಭವಿಷ್ಯಕ್ಕೆ ಮುಖ್ಯ!

ಕೆ. ಹೊನ್ನಪ್ಪ, ಕ್ಯಾತ್ಸಂದ್ರ

ರಾಜಕಾರಣಿಗಳಿಗೆ ಸಾಮಾಜಿಕ ಜವಾಬ್ದಾರಿ ಬರುವುದು ಯಾವಾಗ?

ವಿರೋಧ ಪಕ್ಷದಲ್ಲಿದ್ದಾಗ.

ಸುಮಿತ್ರಾ ಕೊತ್ವಾಲ್, ಉಡುಪಿ

ತಮ್ಮಲ್ಲಿ ಕೊಳೆತುಹೋಗುವಷ್ಟು ಸಂಪತ್ತು ಇದ್ದರೂ ಇನ್ನೊಬ್ಬರ ಹಣಕ್ಕೆ ಬಾಯಿ ಬಿಡುವವರನ್ನು ಏನು ಮಾಡಬೇಕು ಸಾರ್?

ಬ್ಯಾಂಕ್‌ನ ಡಿಪಾಸಿಟ್ ಮೊಬಿಲೈಸೇಷನ್ ಆಫೀಸರ್ ಮಾಡಿಬಿಡಿ!

ಹಾಡ್ಯ ಬಿ. ಜಯಾನಂದ, ಮೈಸೂರು

ಕಾವಿ, ಖಾಕಿ, ಖಾದಿಧಾರಿಗಳನ್ನು ಯಾವ ಗ್ರಹಕ್ಕೆ ಹೋಲಿಸಬಹುದು?

ಕಾವಿ ತಲೆ ಮಾತ್ರ ಇರಬೇಕಾದ ರಾಹು, ಖಾಕಿ ದೇಹ ಮಾತ್ರ ಇರಬೇಕಾದ ಕೇತು, ಖಾದಿ ಸಕಲಪೀಡಕ ಶನಿ!

ಎಂ.ಎನ್. ಸೋಮಶೇಖರ್, ಮೈಸೂರು

ಶನಿದೇವರ ಮೈಬಣ್ಣವೇಕೆ ತೊಳೆದ ಕೆಂಡದಂತಿದೆ?

ಸೂರ್ಯನ ಮಗನಲ್ಲವೇ; ಅಪ್ಪ ಎತ್ತಿಕೊಂಡಾಗ ಥರ್ಡ್ ಡಿಗ್ರಿ ಬರ್ನ್ಸ್ (son burn) ಆಗಿ ಹೀಗಾಗಿದ್ದಾನೆ!

■ ರಾಮ್