ಏಕಶಿಲೆಯ ಶಿವಲಿಂಗ

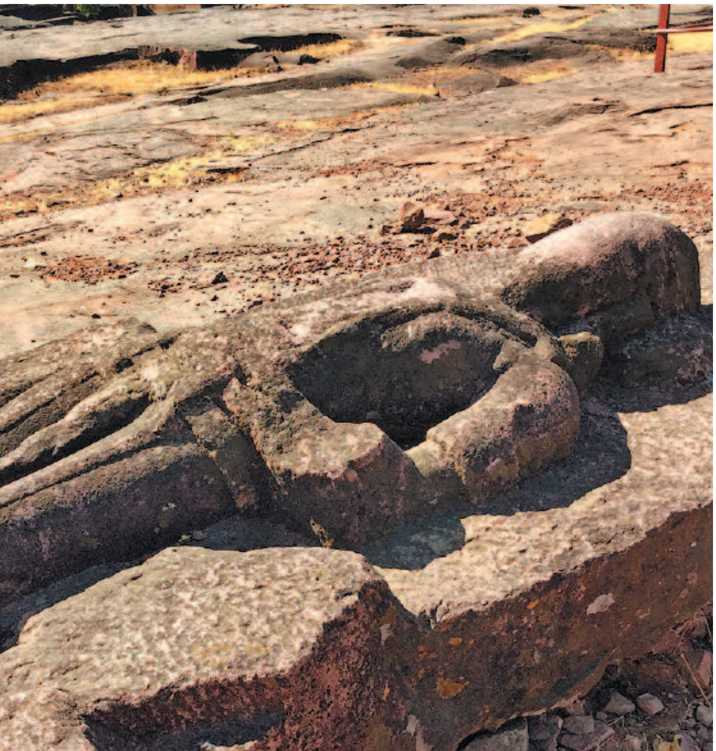

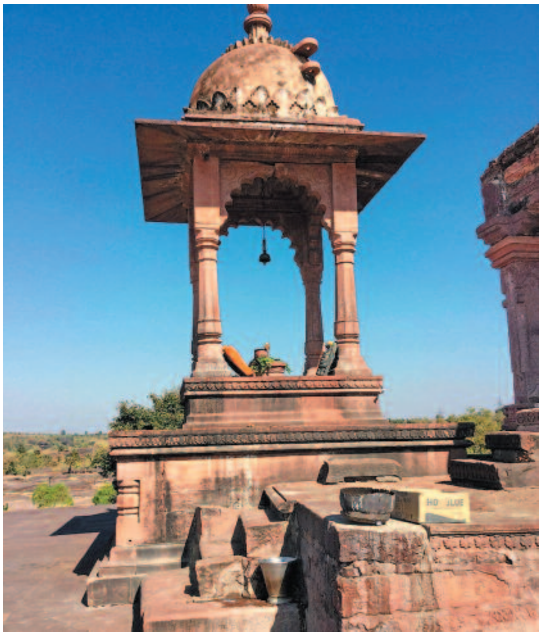

ಕೆತ್ತನೆಯ ಅದ್ಭುತ ನಮೂನೆ

ಹಲವಾರು ಶಿವಲಿಂಗಗಳನ್ನು ಜನರು ಅಪಹರಿಸಿದ್ದು, ಎರಡು ಶಿವಲಿಂಗ–ಗಳು ಮಾತ್ರ ಉಳಿದಿವೆ' ಎನ್ನುತ್ತಾರೆ ಶಿವಾಲಯದ ಅರ್ಚಕರು.

ಭೋಜೇಶ್ವರ ದೇವರ ಗುಡಿಯ ಪಕ್ಕದಲ್ಲಿ ಪಾರ್ವತಿ ದೇವಿಯ ಗುಹೆಗಳಿವೆ. ಶಿವಾಲಯದ ಎದುರಿನಲ್ಲಿ ಬೇಟವಾ (ಬೇತ್ರಾವತಿ) ನದಿಯ ಬಲದಂಡೆಯ ಮೇಲೆ ವಿಶಾಲವಾಗಿ ಹರಡಿಕೊಂಡಿರುವ ಶಿಲೆಗಳಲ್ಲಿ ಕಲ್ಲಿನಿಂದ ಕೊರೆದ ನಕ್ಷೆಗಳ ಗುರುತುಗಳಿವೆ. ಈ ಶಿಲೆಗಳ ಸುತ್ತಲೂ ತಂತಿಯ ಬೇಲಿಗಳನ್ನು ಅಳವಡಿಸಲಾಗಿದೆ.

ಹೋಗುವುದು ಹೇಗೆ?

ಬೆಂಗಳೂರಿನಿಂದ ಭೋಪಾಲವರೆಗೆ ನೇರ ರೈಲು ಮತ್ತು ವಿಮಾನಗಳ ಸಂಚಾರ ವ್ಯವಸ್ಥೆ ಇದೆ. ಭೋಪಾಲದಿಂದ ಬಸ್ ಇಲ್ಲವೇ ಟ್ಯಾಕ್ಸಿಯ ಮೂಲಕ ಭೋಜಪುರ ತಲುಪಬಹುದು. ●