ಹಾಡ್ಯ, ಜಯಾನಂದ, ಮೈಸೂರು
ಉತ್ತರಗಳಲ್ಲಿ ಬಹುಪಾಲು ಮಹಿಳಾಪರ ವಾಗಿರುತ್ತವಲ್ಲ, ಏನು/ಯಾರು ಕಾರಣ?

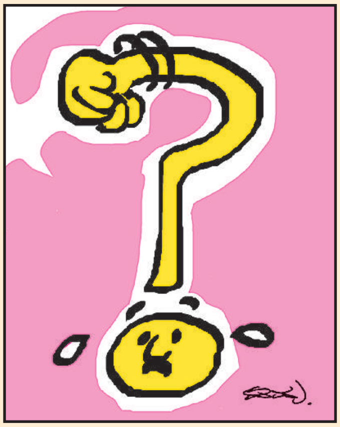

ಹೈ ಕಮಾಂಡ್ ಪರವಾಗಿರುವುದು ಕೈಯಾರ ಬೆಳೆಸಿರುವ ಪರಂಪರೆ ಸಾರ್!

ಬಿಂಡಿಗನವಲೆ ರಂಗರಾಜು, ಬೆಂಗಳೂರು
ಹೆಣ್ಣು ಸಂಸಾರದ ಕಣ್ಣು; ಗಂಡು?
ಕಣ್ಣು ಏರಿಸಿದರೆ ಏರುವ, ಇಳಿಸಿದರೆ ಇಳಿಯುವ ಹುಬ್ಬು!

ಎಂ.ಎಸ್. ಗುರುರಾಜಾಚಾರು, ಬಳ್ಳಾರಿ
ವೈಟ್ ಮನಿ, ಬ್ಲ್ಯಾಕ್ ಮನಿಗಳ ನಿಜವಾದ ಅರ್ಥವೇನು?
ಕೆಲಸ ಮಾಡಿ wait ಮಾಡಿ ಪಡೆಯುವುದು ವೈಟ್ ಮನಿ, ಕೆಲಸವನ್ನೇ block ಮಾಡಿ ಪಡೆಯುವುದು ಬ್ಲ್ಯಾಕ್ ಮನಿ.

ಕಡ್ಡಿ ಬಿ ಗಿರಿಜ, ಮುಂಡರಗಿ
ಗಾಡಿ ಹಿಂದೆ ಹೋದರೆ ಧೂಳು, ಹುಡುಗಿಯ ಹಿಂದೆ ಹೋದರೆ ಗೋಳು, ರಾಜಕಾರಣಿಯ ಹಿಂದೆ ಹೋದರೆ?
ಗಾಡಿ, ಹುಡುಗಿ, ನಾನು, ನೀವು ಎಲ್ಲಾ ಹಾಳು!

ಎನ್.ವಿ. ಶ್ರೀನಿವಾಸ್, ಮೈಸೂರು
32 ಹಲ್ಲುಗಳನ್ನು ಉದುರಿಸಿಬಿಡುತ್ತೇನೆ ಎಂದು ಬೆದರಿಸುತ್ತಾರೆ; ಅಷ್ಟೊಂದು ಹಲ್ಲುಗಳಿಲ್ಲದಿದ್ದರೆ?!

ಜಗಳ ಬಿಡಿಸಬಂದವರ ಹಲ್ಲುಗಳನ್ನುದುರಿಸಿ ಲೆಕ್ಕ ಚುಕ್ತಾ ಮಾಡಿಕೊಳ್ಳುತ್ತಾರೆ!

ಹ.ಕೌ. ಅಪೂರ್, ಬನ್ನೂರು
ಪ್ರಶ್ನೆಪತ್ರಿಕೆಯಲ್ಲಿ ಬಿಟ್ಟ ಸ್ಥಳ ತುಂಬಿರಿ ಎಂಬ ಜಾಗದಲ್ಲಿ ತನ್ನ ಲವರ್ ಹೆಸರು ಬರೆದಿದ್ದಾನಂತೆ; ಮುಂದೆ ಫಲಿತಾಂಶ?
ಪಾಸ್ ಆಗುತ್ತಾನೆ– ಪ್ರೇಮಪರೀಕ್ಷೆಯಲ್ಲಿ!

ಆರ್. ಮಧುಸೂದನ್, ಹಾಸನ
ತಾಸುಗಟ್ಟಲೆ ಅಲಂಕಾರ ಮಾಡಿಕೊಳ್ಳುವ ಹೆಣ್ಣಿನ ಮೇಲೆ ಕನ್ನಡಿಗೆ ಬೇಸರವಾಗುವುದಿಲ್ಲವೇ?
ಆದರೂ ಏನು ಮಾಡಲಾದೀತು ಪಾಪ, ಕನ್ನಡಿಗೆ ನಡಿಗೆ ಇಲ್ಲವಲ್ಲಾ...!

ಕೆ.ಎನ್. ನಾರಾಯಣರೆಡ್ಡಿ, ಕೆ.ಜಿ.ಎಫ್.
ನನ್ನ ಮಗ ವಿದ್ಯಾವಂತ ಹಾಗೂ ಬುದ್ಧಿವಂತನಾಗಿದ್ದರೂ ಸುಳ್ಳು ಹೇಳುವುದನ್ನು ಕಲಿತಿಲ್ಲ. ಮುಂದೆ ಇವನ ಭವಿಷ್ಯ ಹೇಗೆ?
ಶೀಘ್ರವೇ ಯಾವುದಾದರೂ ಲಾಯರ್ ಬಳಿ ಕೆಲಸಕ್ಕೆ ಕಳುಹಿಸಿ, ಒಂದೇ ತಿಂಗಳಲ್ಲಿ ದಾರಿಗೆ ಬರುತ್ತಾನೆ!

ರವಿ ಎಂ. ಪೈ, ಹೊನ್ನಾವರ
ಒಬ್ಬರನ್ನು ಸೋಲಿಸುವುದು ಸುಲಭ; ಆದರೆ, ಗೆಲ್ಲುವುದು ಕಷ್ಟ, ಏಕೆ?
ಸೋಲಿಸಲು ಬಲ ಇದ್ದರೆ ಸಾಕು, ಗೆಲ್ಲಲು ಮಾನವೀಯತೆ ಬೇಕು!

ಶಿವರಾಜ್ ಕೆ. ವಿಭೂತಿ, ಹರಿಹರ
ಹೆಚ್ಚಾಗಿ ಲಕ್ಷ್ಮಿ-ಸರಸ್ವತಿಯರು ಒಟ್ಟಾಗಿ ಇರುವುದಿಲ್ಲವಂತೆ, ಹೌದಾ ಅಂಕಲ್?
ನಿಜ; ಗಂಡ ಹೆಂಡತಿಯ ಹೊರತಾಗಿ ದೇವತೆಗಳು ಡಬಲ್ ರೈಡಿಂಗ್ ಹೋಗುವುದಿಲ್ಲ!

ಎಚ್.ಆರ್. ದೇಸಾಯಿ, ರಾಯಚೂರು
ವಿಧುರ, ವಿಧವೆ ಮದುವೆ ಆದರೆ ಸಮಾಜ ಓ.ಕೆ. ಮುದ್ರೆ ಒತ್ತುತ್ತಾ?
ಏಕಾಗಬಾರದು, ಈಗ ಆ ವಿಧವೂ ಸರಿಯಾದ ವಿಧವೆ!

ಮನೋರಮಾ ಪ್ರಭು, ಕಾಸರಕೋಡ
ಪ್ಲಾಸ್ಟಿಕ್ ನಿಷೇಧ ಸಂಪೂರ್ಣ ಸಾಧ್ಯವೆ?
ಪ್ಲಾಸ್ಟಿಕ್ ಸರ್ಜರಿ ಇರುವವರೆಗೆ ಸಾಧ್ಯವಿಲ್ಲ!

ಮಲ್ಲಿಕಾರ್ಜುನ ಹ. ಬಗಲಿ, ಸಾಂಗಲಿ
ಬಲಾಢ್ಯವಾದ ಸಿಂಹಕ್ಕೆ ಬಲೆ ಬೀಸುವವರೇ ಸೊಳ್ಳೆಗೆ ಹೆದರಿ ಬಲೆಯೊಳಗೆ ಸೇರುವುದೇಕೆ?
ದೊಡ್ಡವರನ್ನು ಎದುರಿಸಿ ನಿಲ್ಲಬಹುದು, ಆದರೆ ಸಣ್ಣವರ ಕಿರಿಕಿರಿ ತಡೆದುಕೊಳ್ಳುವುದು ಬಲು ಕಷ್ಟ!

ನೆ.ಲ.ರಾಂ, ಬೆಂಗಳೂರು
ಸಂಶಯ ಪಿಶಾಚಿಗಳನ್ನು ಓಡಿಸುವ ಬಗೆ ಹೇಗೆ ಸಾರ್?
ಏನೋ ಡೌಟು! ಎಂದುಬಿಡಿ, ಅವರು ಕಂಡುಹಿಡಿಯಲೇ ಬೇಕು ಎನ್ನುತ್ತಾ ಓಡುತ್ತಲೇ ಇರುತ್ತಾರೆ!

ಬಹುಮಾನಿತ ಪ್ರಶ್ನೆ

ಎಂ.ಎಸ್. ಮಂಜರ್, ಬಂಡಳ್ಳಿ, ಕೊಳ್ಳೇಗಾಲ
ಕಾನೂನು ಯಾವ ಜಾತಿ?
ಒಂದು ನಿರ್ಧಾರಕ್ಕೆ ಬರಲು ವರ್ಷಗಟ್ಟಲೆ ತೆಗೆದುಕೊಳ್ಳುವುದರಿಂದ – ಹೆಣ್ಣು ಜಾತಿ!

ಎಂ.ಎಸ್. ಧರ್ಮೇಂದ್ರ, ಜಿ.ಟಿ.ಆರ್.ಇ. ಕ್ಯಾಂಪಸ್
ಹಿಂದಿನ ಮೈ ತುಂಬ ಬಟ್ಟೆ ತೊಟ್ಟ ಹೆಂಗಸರಿಗೂ, ಇಂದಿನ ಮೈ ತುಂಬಾ ಬಿಟ್ಟು ಬಟ್ಟೆ ತೊಟ್ಟ ಆಂಟಿಯರಿಗೂ ಏನು ವ್ಯತ್ಯಾಸ?
ಅವರಿಗೆ ಧ್ಯಾನು ಮುಖ್ಯ, ಇವರಿಗೆ ತನು ಮುಖ್ಯ!

ಮಹಾವೀರ ಕಾಸಾರ, ಚನ್ನಗಿರಿ
ಕನಸಿನ ರಾಣಿ, ಕಲ್ಪನೆಯ ಕೂಸು ಇರುವಾಗ ಮದುವೆ ಏಕೆ?
ಕಠೋರ ಸತ್ಯಗಳ ಅರಿವಾಗಲು!

ಮೊಳಕಾಲ್ಮೂರು ಸುರೇಶ, ಬಳ್ಳಾರಿ
ಅಲ್ರಣ್ಣಾ, ರಿಯಾಲಿಟಿ ಷೋ ಎಂದರೆ ಕನ್ನಡದಲ್ಲಿ ಅರ್ಥವೇನಣ್ಣಾ?

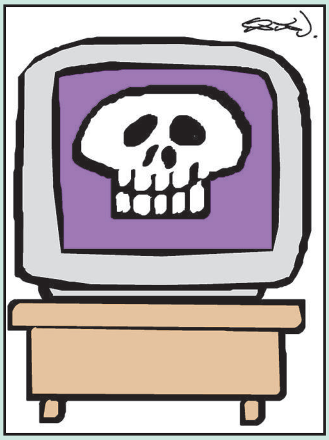

ಬುರುಡೆ ಪುರಾಣ!

ಹೆಚ್.ಆರ್. ಕಡಿವಾಲ, ಬದಾಮಿ
ದೇವರು ಹೆಣ್ಣು ಹುಟ್ಟಿಸದಿದ್ದರೆ ಏನಾಗುತ್ತಿತ್ತು?
ಗಂಡಿಗೆ ಕಷ್ಟಗಳೇ ತಿಳಿಯದೆ, ದೇವರನ್ನು ನೆನೆಯದೆ, ದೇವರಿಗೆ ಹರಕೆ, ನೈವೇದ್ಯ ಲಾಸ್ ಆಗುತ್ತಿತ್ತು!

ಮುರಲೀಧರ ಕುಲಕರ್ಣಿ, ಬೀದರ್
ಸೃಷ್ಟಿಕರ್ತನಾದ ಬ್ರಹ್ಮನಿಗೆ ಮಕ್ಕಳಿಲ್ಲವಲ್ಲಾ, ಏಕೆ?
ತನ್ನ ಹಣೆಯ ಬರಹದಲ್ಲಿ ಮಕ್ಕಳ ಭಾಗ್ಯವನ್ನು ಬರೆದುಕೊಳ್ಳುವುದನ್ನು ಮರೆತುಬಿಟ್ಟನಂತೆ!

■ ರಾಮ್