ಜೆ.ಆರ್.ಆದಿನಾರಾಯಣಮುನಿ, ಬೆಂಗಳೂರು

ಉಸಿರಾಟಕ್ಕೂ ಪುರುಸೊತ್ತಿಲ್ಲದ ಕೆಲಸ ಯಾವುದು?

ನೀರಿನೊಳಗಿನ ಈಜಾಟ!

ಪಿ.ಎಸ್. ಶ್ರೀವತ್ಸ, ಬೆಂಗಳೂರು

ನೈಜ ಮರೆವಿಗೂ, ಕಳ್ಳ ಮರೆವಿಗೂ ಇರುವ ವ್ಯತ್ಯಾಸವೇನು?

ಒಂದು ಆಪತ್ತು, ಇನ್ನೊಂದು ಆಪದ್ಬಾಂಧವ!

ಅರಕೆರೆ ಪಿ. ಸುರೇಶ್, ಭದ್ರಾವತಿ

ಸತ್ತ ಮೇಲೆ ಸ್ವರ್ಗ ಸೇರಬೇಕು ಎಂದರೆ ಏನು ಮಾಡಬೇಕು?

ಅನ್ಯರು ನಿಮ್ಮಿಂದ ಸೊರಗದಂತೆ ಜೀವಿಸಬೇಕು!

ಮನೋರಮಾ ಪ್ರಭು, ಕಾಸರಕೋಡ

ಪ್ರೀತಿಯ ಸಂಕೇತ ತಾಜಮಹಲ್ಲು; ದ್ವೇಷದ ಸಂಕೇತ?

ಕಟಕಟ ಕಡಿಯುವ ಹಲ್ಲು!

ಕೆ.ಎಂ. ಲಿಂಗರಾಜು, ನಂಜನಗೂಡು

ಕಾಣುವ ಕೈಗೂ, ಕಾಣದ ಕೈಗೂ ಇರುವ ವ್ಯತ್ಯಾಸವೇನು?

ಕಾಣುವ ಕೈ ಪ್ರಧಾನಿ, ಕಾಣದ ಕೈ ಹೈಕಮಾಂಡ್.

ನೇ.ಗೋ.ಭ, ಕುಕ್ಕೆ ಸುಬ್ರಹ್ಮಣ್ಯ

ವಿಧವೆ ಕಾಲಿಗೆರಗಿ ನಮಸ್ಕರಿಸಿದಾಗ ಏನೆಂದು ಆಶೀರ್ವದಿಸಲಿ ರಾಮ್ ಸರ್?

ಸೆಕೆಂಡ್ ಟೈಂ ಲಕ್ಕಿಯಾಗಿ ಸೂಪರ್ ಸಂಸಾರಿಯಾಗು ಎಂದು!

ಹಾಡ್ಯ ಬಿ. ಜಯಾನಂದ, ಮೈಸೂರು

ಕಾಲ ಕಳೆಯಲು ಕೆಲವರಿಗೆ ಸಂಗತಿ ಸಾಕು, ಕೆಲವರಿಗೆ ಸಂಗಾತಿ ಬೇಕು. ನಿಮಗೆ?

ಅವರಿವರ ಸಂಗಾತಿಗಳ ಸಂಗತಿಗಳು ಬೇಕು.

ಹರಳಹಳ್ಳಿ ಪುಟ್ಟರಾಜು, ಪಾಂಡವಪುರ

ಅತಿಯಾದ ಅಮೃತ ವಿಷವಂತೆ. ಅತಿಯಾದ ಪ್ರೀತಿ?

ಎಷ್ಟೇ ಅತಿಯಾದರೂ ಸ-ರಸವೇ.

ಆರ್. ಮಧುಸೂದನ್, ಹಾಸನ

ಎಂಬತ್ತರ ಹರೆಯದ ಅಜ್ಜಿಯೊಬ್ಬರು ಕಾಲಿಗೆ ಬೆಳ್ಳಿಗೆಜ್ಜೆಯನ್ನು ಹಾಕಿಕೊಂಡು ಓಡಾಡುತ್ತಿದ್ದಾರಲ್ಲ...?

ಗೆಜ್ಜೆಯನ್ನು ಕದಿಯುವ ಆಸೆಯಿಂದಾದರೂ ಕಾಲು ಒತ್ತಿಯಾರು ಎಂಬ ದೂರದ ಆಸೆ!

ಪವನ್ ಕುಮಾರ್ ಸರೋವರ್, ಬಳ್ಳಾರಿ

ಪ್ರಾಣಿಗಳ ಹರಾಜಿಗೂ, ಕ್ರಿಕೆಟ್ ಆಟಗಾರರ ಹರಾಜಿಗೂ ಏನು ವ್ಯತ್ಯಾಸ?

ಹರಾಜಿನಿಂದ ಪ್ರಾಣಿಗಳು ಬಲಿಯಾಗುತ್ತವೆ, ಕ್ರಿಕೆಟಿಗರು ಬಲಿಯುತ್ತಾರೆ.

ಎಂ.ಜಿ. ನೇಹವರ್ಷಿಣಿ, ಬಳ್ಳಾರಿ

ದೇಶದಲ್ಲಿ ನಮ್ಮನ್ನು ಮುಂದೆ ಬನ್ನಿ ಎಂದು ಕರೆಯುವ ವ್ಯಕ್ತಿ ಯಾರು ಸರ್?

ಲಿಫ್ಟ್ ಆಪರೇಟರ್ – ನೀವು ಇಳಿಯುವ ಫ್ಲೋರ್ ಬಂದಿದ್ದು ಅನ್ಯ ಫ್ಲೋರ್‌ಗಳವರಿಗಿಂತ ನೀವು ಹಿಂದೆ ನಿಂತಿದ್ದಾಗ!

ಮಹಾವೀರ ಕಾಸರ, ಶಿವಮೊಗ್ಗ

ಆರೋಗ್ಯದ ಬಗ್ಗೆ ಅನೇಕ ಯೋಜನೆಗಳಿದ್ದರೂ ಜನರಿಗೆ ಉಪಯೋಗವಾಗಿಲ್ಲವಲ್ಲ?

ಆ ಯೋಜನೆಗಳಿಗೇ ವಾಸಿಯಾಗದ ರೋಗ ಬಡಿದಿರುವುದರಿಂದ!

ಪಿ.ಜೆ. ರಾಘವೇಂದ್ರ, ಮೈಸೂರು

‘ಗಾಂಧಿ’ ಹೆಸರನ್ನು ಮೂರನೇ ದರ್ಜೆಗೆ ಹೋಲಿಸುವುದೇಕೆ?

ಅದು ಮಹಾತ್ಮರಿಗೆ ಹೋಲಿಸಿದ್ದಲ್ಲ; ಈಗಿನ ಹಲವಾರು ಗಾಂಧಿಗಳು ಅದೇ ದರ್ಜೆಯಾದ್ದರಿಂದ...

ಎಸ್.ಎನ್. ಮಹಾಬಲರಾವ್, ನರಸಿಂಹರಾಜಪುರ

ಲಾರಿ ಅಡ್ಡಾದಿಡ್ಡಿಯಾಗಿ ಚಲಿಸಿ ಮದ್ಯದ ಅಂಗಡಿಗೆ ನುಗ್ಗಿತಲ್ಲಾ...?

ಡ್ರೈವರ್ ಡೀಸೆಲ್ ಹೊಟ್ಟೆಗೆ ಹಾಕಿಕೊಂಡು ಹೆಂಡ ಟ್ಯಾಂಕಿಗೆ ತುಂಬಿಸಿಬಿಟ್ಟಿದ್ದನಂತೆ!

ಬಹುಮಾನಿತ ಪ್ರಶ್ನೆ

ಓಂ ಚನ್ನೇಶ್, ಅರಬಿಳಚಿ ಕ್ಯಾಂಪ್

ಉಪಕಾರಕ್ಕೂ, ಉಪ್ಪುಕಾರಕ್ಕೂ ಏನು ವ್ಯತ್ಯಾಸ?

ಉಪಕಾರ ಬಾಳಿನ ಜೀವಾಳ; ಉಪ್ಪುಕಾರ ಬಾಳಕದ ಜೀವಾಳ!

ದಿನೇಶ್ ಗುಡ್ಡದೂರು, ಆಲ್ದೂರು

ಕಾರಿಗೂ, ಬಾರಿಗೂ ಇರುವ ವ್ಯತ್ಯಾಸ?

ಕಾರ್ ವೇಗಕ್ಕೆ ಆಸ್ಪದ ಕೊಡುತ್ತದೆ, ಬಾರ್ ಆವೇಗಕ್ಕೆ!

ರೂಪಕವಿ, ಚಿತ್ರದುರ್ಗ

ಬೆಂಗಳೂರಿನಲ್ಲಿ ಹರಿಶ್ಚಂದ್ರ ಘಾಟ್ ಹೊರತಾಗಿ ಸಿಕ್ಕಬಹುದಾದ ಉಚಿತ ನಿವೇಶನ ಯಾವುದು?

ವಿಲ್ಸನ್ ಗಾರ್ಡನ್! ಇಲ್ಲಿ ನಿವೇಶನವಷ್ಟೇ ಅಲ್ಲದೆ ವಿದ್ಯುತ್ತೂ ದೊರೆಯುತ್ತದೆ!

ಡಿ. ದೊಡ್ಡಲಿಂಗೇಗೌಡ, ಕೊಳ್ಳೇಗಾಲ

ಈಗೀಗ ಹೆಣ್ಣಿನ ಬೆನ್ನು ಬೆತ್ತಲಾಗುತ್ತಿರುವುದೇಕೆ?

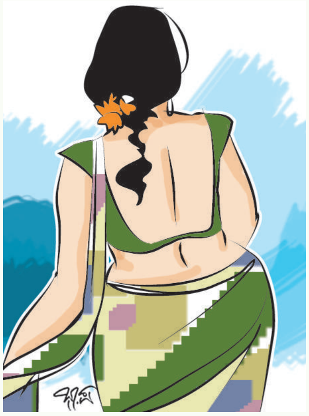

ಬೆಂ–ಬಲ ಹೆಚ್ಚಿಸಿಕೊಳ್ಳಲು

ಎಸ್. ಲಕ್ಷ್ಮೀನರಸಿಂಹ, ಚಾಮರಾಜನಗರ

ರಾಜಕಾರಣಿಗಳಿಗೆ ಅನೈತಿಕ ಸಂಬಂಧ ಇರುವುದು ಒಂದು ಅರ್ಹತೆಯೇ ಆಗಿಹೋಗಿದೆಯಲ್ಲಾ ರಾಂ?

ತಪ್ಪೇನಿಲ್ಲ; ಆಳರಸರಿಗೆ ಅಂತಃಪುರ, ಹಾಳರಸರಿಗೆ ಅನೈತಿಕತೆ!

ಮೇಟಿ ಕೊಟ್ರಪ್ಪ, ಬಸರಕೋಡು

ನಾವು ಕೇಳುವ ಕೊನೆಯ ಪ್ರಶ್ನೆ, ನೀವು ನೀಡುವ ಕಡೆಯ ಉತ್ತರ ಯಾವುದಿರಬಹುದು?

ಹೀಗೆಂದು ಹೇಳಲಾಗದು; ನೀವೇ ನೋಡಿರುವಂತೆ ಪ್ರತಿ ವಾರವೂ ಕಡೆಯ ಪ್ರಶ್ನೆ ಮತ್ತು ಕಡೆಯ ಉತ್ತರಗಳು ಬದಲಾಗುತ್ತಿರುತ್ತವೆ!

■ ರಾಮ್