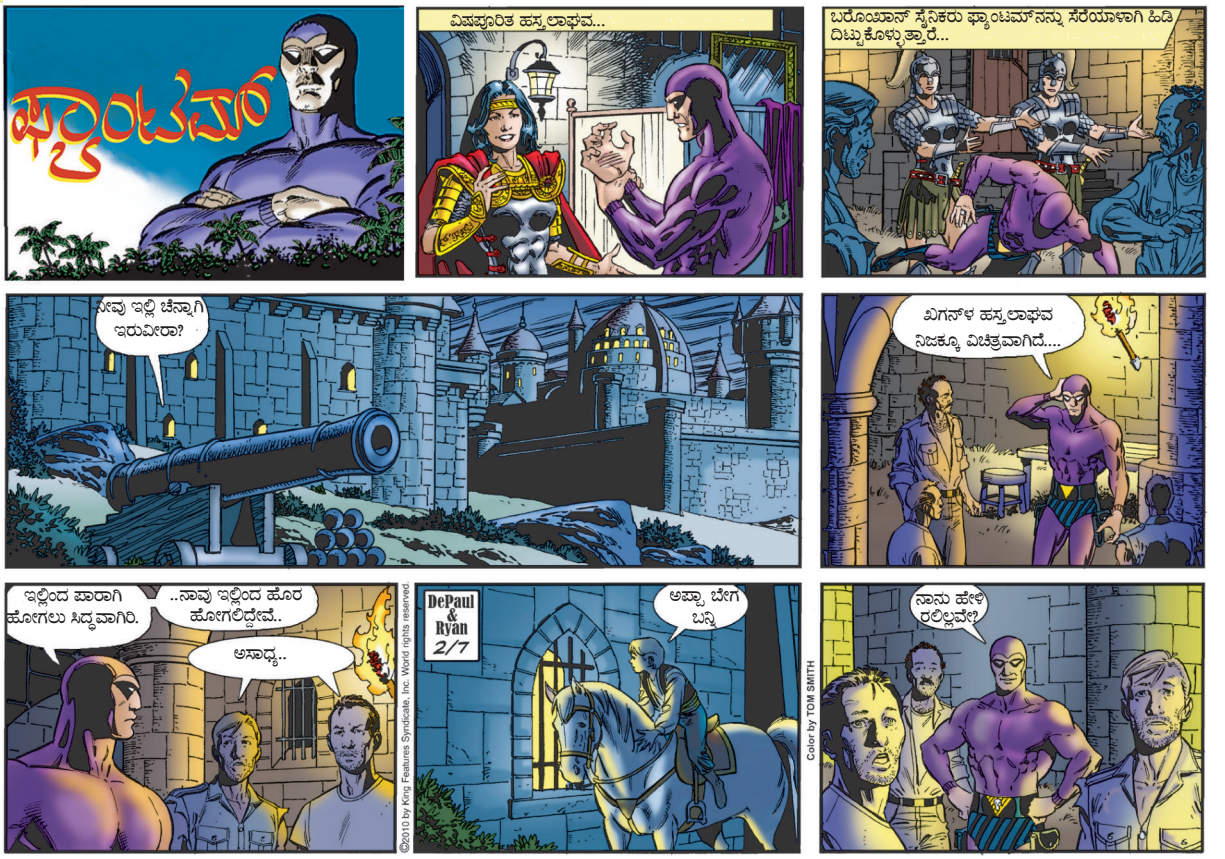
ಫ್ಯಾಂಟಮ್
ವಿಷಪೂರಿತ ಹಸ್ತಲಾಘವ...
ಬರೊಂಖಾನ್ ಸೈನಿಕರು ಫ್ಯಾಂಟಮ್‌ನನ್ನು ಸೆರೆಯಾಳಾಗಿ ಹಿಡಿದಿಟ್ಟುಕೊಳ್ಳುತ್ತಾರೆ...
ನೀವು ಇಲ್ಲಿ ಚೆನ್ನಾಗಿ ಇರುವೀರಾ?
ಖಿಗನ್‌ಳ ಹಸ್ತಲಾಘವ ನಿಜಕ್ಕೂ ವಿಚಿತ್ರವಾಗಿದೆ....
ಇಲ್ಲಿಂದ ಪಾರಾಗಿ ಹೋಗಲು ಸಿದ್ಧವಾಗಿರಿ.
..ನಾವು ಇಲ್ಲಿಂದ ಹೊರ ಹೋಗಲಿದ್ದೇವೆ..
ಅಸಾಧ್ಯ..
©2010 by King Features Syndicate, Inc. World rights reserved
DePaul & Ryan 2/7
ಅಪ್ಪಾ ಬೇಗ ಬನ್ನಿ
Color by TOM SMITH
ನಾನು ಹೇಳಿರಲಿಲ್ಲವೇ?

ಶ್ರೀಮತಿ
ಪ್ರಾಣ್
ಕಿಶೋರ್ ಈ ದಿನ ನಿಮಗೆ ರಜೆ ಇದೆ
ಅದಕ್ಕೆ ಇವತ್ತು ಮನೆಯಲ್ಲಿ ಸ್ವಲ್ಪ ಕೆಲಸಮಾಡಿ
ರಜೆ ಇರುವುದರಿಂದ ನಾನು ದಿನಪತ್ರಿಕೆಯನ್ನು ಪ್ರಶಾಂತವಾಗಿ ಓದುತ್ತಿರುವುದು ಕಾಣುತ್ತಿಲ್ಲವೇ?
ದಯವಿಟ್ಟು ನನಗೆ ತೊಂದರೆ ಕೊಡಬೇಡ
ಸ್ವಲ್ಪ ಹೊತ್ತಿನ ಮುಂಚೆ ನೀವು ಟಿವಿಯಲ್ಲಿ ವಾರ್ತೆಗಳನ್ನು ನೋಡಿದ್ದೀರಲ್ಲ
ಮತ್ತೆ ವರ್ತಮಾನ ತಿಳಿಯಲು ಪತ್ರಿಕೆಗೆ ಅಂಟಿಕೊಂಡರೆ ಏನು ಪ್ರಯೋಜನ?
ಸುದ್ದಿ ಹೊರತಾಗಿಯೂ ಬೇರೆ ಬೇರೆ ಅನೇಕ ಸಂಗತಿಗಳನ್ನು ಇದರಲ್ಲಿ ಪ್ರಕಟಿಸಿರುತ್ತಾರೆ
ಅಂದರೆ?
ಹೊಸ ಸಂಶೋಧನೆಯೊಂದು ಹೀಗೆ ಹೇಳಿದೆ. ಗಂಡ ನಿತ್ಯ ಸುಮಾರು 2 ಸಾವಿರ ಪದಗಳನ್ನು ಮಾತನಾಡಿದರೆ, ಹೆಂಡತಿ 4 ಸಾವಿರ ಪದಗಳನ್ನು ಆಡುತ್ತಾಳಂತೆ.
ಅಂದರೆ ಮಹಿಳೆ, ಪುರಷನ ಎರಡರಷ್ಟು ಮಾತನಾಡುತ್ತಾಳೆ ಎಂದರ್ಥ
ಅದು ಏಕೆ ಹೀಗಾಗುತ್ತದೆ ಎಂದರೆ..
ಗಂಡನಿಗೆ ಒಂದು ಸಂಗತಿಯನ್ನು ಅರ್ಥಮಾಡಿಸಲು ಹೆಂಡತಿಯಾದವಳು ಎರಡೆರಡು ಬಾರಿ ಹೇಳಬೇಕು!