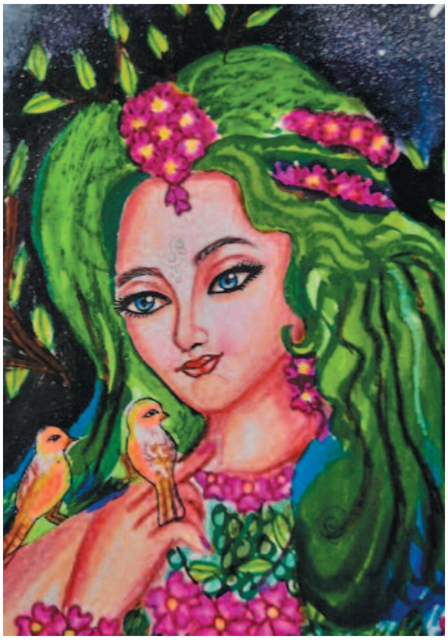

ಯೋಗೀಶ್ ಎಂ.
10ನೇ ತರಗತಿ
ವಿಶ್ವ ವೆಂಕಟ್
ಇಂಟರ್‌ನ್ಯಾಷನಲ್
ಸ್ಕೂಲ್, ಕೆಂಗೇರಿ
ಬೆಂಗಳೂರು

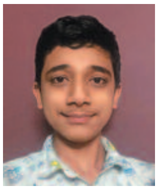

ಸಹಜಾ
6ನೇ ತರಗತಿ
ವಿನಾಯಕ ಪಬ್ಲಿಕ್
ಸ್ಕೂಲ್
ಬಾಗಲೂರು ಕ್ರಾಸ್
ಬೆಂಗಳೂರು

ಹುಲಿಯಾಗದ ಕತ್ತೆ

ಸೋಮಾರಿ ಕತ್ತೆಯೊಂದು
ಊರ ಬದಿಯ ಹೊಲದಿ ನಿಂದು
ಹಚ್ಚ ಹಸಿರು ಹೊಲವ ನೋಡಿ
ನುಗ್ಗುತಿದ್ದಿತು

ಹೊಟ್ಟೆ ತುಂಬ ತಿಂದುಕೊಂಡು
ಹೊಳೆಯ ನೀರು ಕುಡಿದುಕೊಂಡು
ಬೆಚ್ಚಗಿರುವ ಜಾಗ ನೋಡಿ
ಮಲಗುತಿದ್ದಿತು

ಊರ ಜನರು ಇದನು ಕಂಡು
ಕೋಲು ದೊಣ್ಣೆ ಹಿಡಿದುಕೊಂಡು
ಹೊಡೆದು ಬಡಿದು ಊರ ಆಚೆ
ದೂಡಿಬಿಟ್ಟರು

ಗುಡ್ಡ ಸೇರಿ ಅಲೆದ ಕತ್ತೆ
ಊರು ಬಿಟ್ಟ ವಿಷಯ ತಿಳಿದು
ತಮ್ಮ ತಮ್ಮ ಮೋರೆ ನೋಡಿ
ಖುಷಿಯಪಟ್ಟರು

ಹಸಿವಿನಿಂದ ಅಲೆಯುವಾಗ
ಕಾಡಿನಲ್ಲಿ ಸತ್ತ ಹುಲಿಯ
ಚರ್ಮ ನೋಡಿ ಕತ್ತೆ ಮನದಿ
ಹೊಂಚು ಹಾಕಿತು

ತಾನೆ ಅದನು ಹೊದ್ದುಕೊಂಡು
ತೋಟಕೆಲ್ಲ ನುಗ್ಗಿಕೊಂಡು
ತಿಂದು ತೇಗಿ ಎಲ್ಲರೆದುರು
ಮೆರೆಯತೊಡಗಿತು

ಹುಲಿಯಿದೆಂದು ನಂಬಿ ಜನತೆ
ಹೆದರಿಕೊಂಡು ಮುದುರಿಕೊಂಡು
ಹಾಳು ಬೆಳೆಯ ನಡುವೆ ಉಸಿರು
ಗರೆಯತೊಡಗಿತು

ಕತ್ತೆ ದಂಡು ಒಂದು ಹೊಲದಿ
ನುಗ್ಗಿ ತಿಂದು ನೀರು ಕುಡಿದು
ಖುಷಿಯು ಹೆಚ್ಚಿ ಹರುಷದಿಂದ
ಕಿರುಚತೊಡಗಿತು

ಹುಲಿಯ ಸೋಗು ಹಾಕಿ ಮೆರೆವ
ಕತ್ತೆ ಇದನು ಕೇಳಿ ಕುಣಿದು
ತನ್ನ ದನಿಯ ತೆಗೆದು ರಾಗ
ಹಾಡತೊಡಗಿತು

ಇದರ ಕಪಟವರಿತು ಜನರು
ಒಡನೆ ಬಂದು ದಾಳಿ ಮಾಡಿ
ಕತ್ತೆ ಸಾಯುವಂತೆ ಬಡಿದು
ಹೊರಟು ಹೋದರು

ಮೋಸ ಮಾಡಿದವನು ಕೊನೆಗೆ
ಹೀಗೆ ಮಣ್ಣು ಸೇರಿಬಿಡುವ
ಎನುವ ಮಾತ ನೆನೆದು ಮನೆಯ
ದಾರಿ ಹಿಡಿದರು

■ ನೀ. ಶ್ರೀಶೈಲ ಹುಲ್ಲೂರು

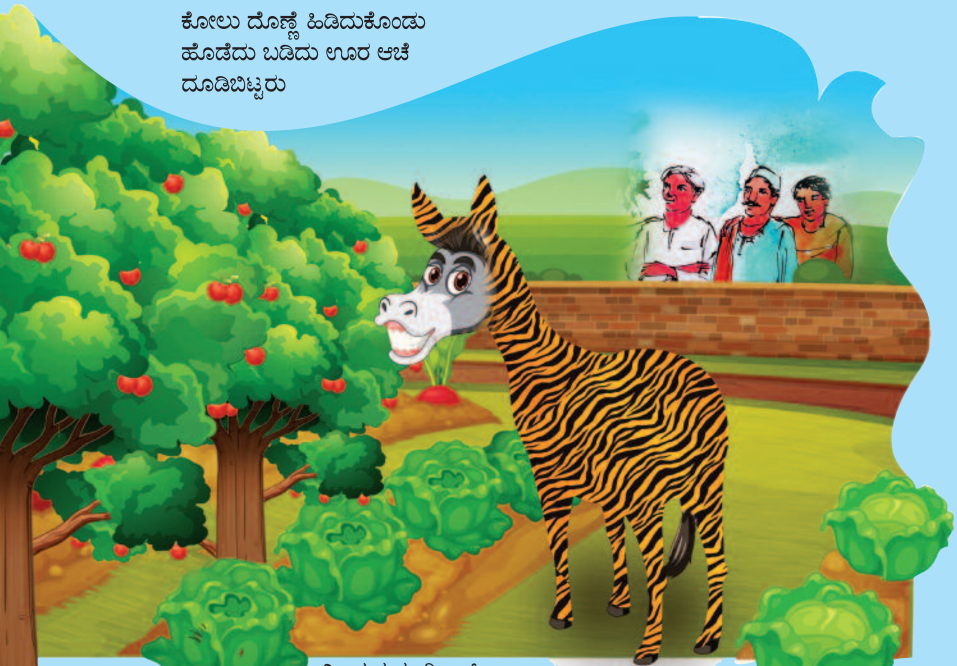

ವಿಜಯಕುಮಾರಿ ಆರ್.