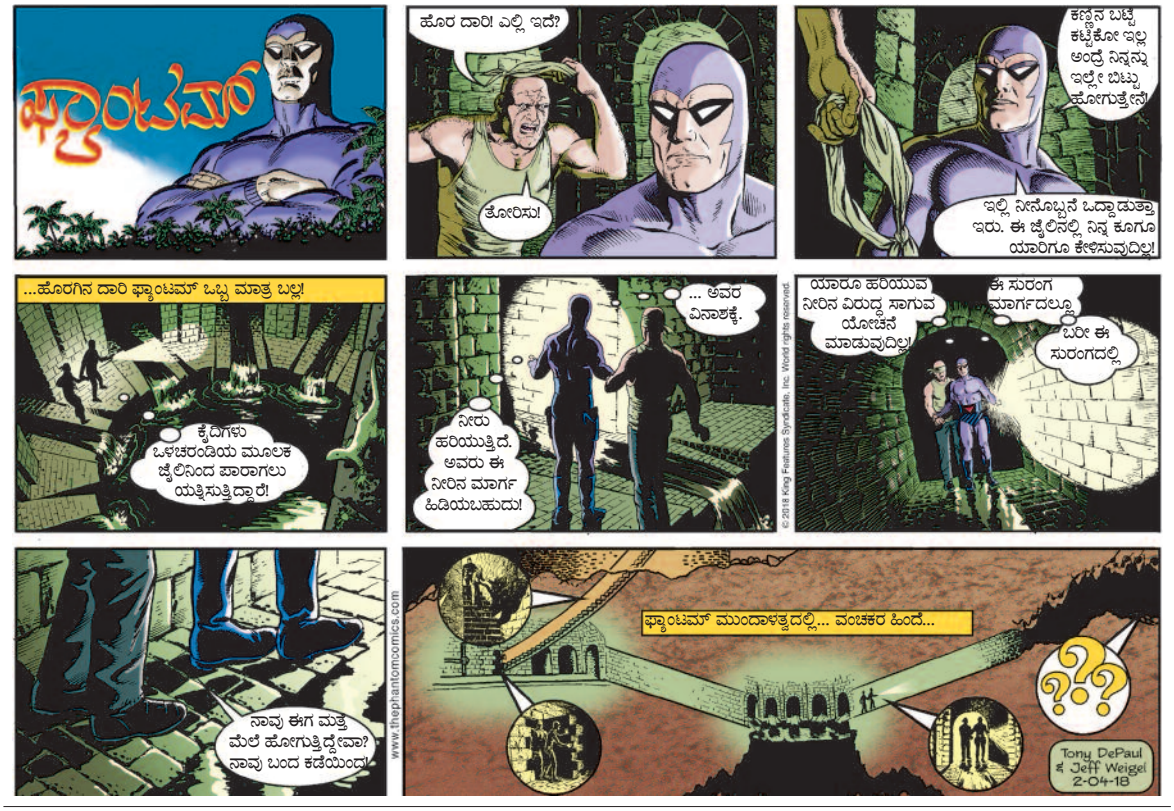
ಫ್ಯಾಂಟಮ್
ಹೊರ ದಾರಿ! ಎಲ್ಲಿ ಇದೆ?
ತೋರಿಸು!
ಕಣ್ಣನ ಬಟ್ಟೆ ಕಟ್ಟಿಕೋ ಇಲ್ಲ ಅಂದ್ರೆ ನಿನ್ನನ್ನು ಇಲ್ಲೇ ಬಿಟ್ಟು ಹೋಗುತ್ತೇನೆ!
ಇಲ್ಲಿ ನೀನೊಬ್ಬನೆ ಒದ್ದಾಡುತ್ತಾ ಇರು. ಈ ಜೈಲಿನಲ್ಲಿ ನಿನ್ನ ಕೂಗೂ ಯಾರಿಗೂ ಕೇಳಿಸುವುದಿಲ್ಲ!
...ಹೊರಗಿನ ದಾರಿ ಫ್ಯಾಂಟಮ್ ಒಬ್ಬ ಮಾತ್ರ ಬಲ್ಲ!
ಕೈದಿಗಳು ಒಳಚರಂಡಿಯ ಮೂಲಕ ಜೈಲಿನಿಂದ ಪಾರಾಗಲು ಯತ್ನಿಸುತ್ತಿದ್ದಾರೆ!
... ಅವರ ವಿನಾಶಕ್ಕೆ.
ನೀರು ಹರಿಯುತ್ತಿದೆ. ಅವರು ಈ ನೀರಿನ ಮಾರ್ಗ ಹಿಡಿಯಬಹುದು!
© 2018 King Features Syndicate, Inc. World rights reserved.
ಯಾರೂ ಹರಿಯುವ ನೀರಿನ ವಿರುದ್ಧ ಸಾಗುವ ಯೋಚನೆ ಮಾಡುವುದಿಲ್ಲ!
ಈ ಸುರಂಗ ಮಾರ್ಗದಲ್ಲೂ
ಬರೀ ಈ ಸುರಂಗದಲ್ಲಿ
ನಾವು ಈಗ ಮತ್ತೆ ಮೆಲೆ ಹೋಗುತ್ತಿದ್ದೇವಾ? ನಾವು ಬಂದ ಕಡೆಯಿಂದ!
www.thephantomcomics.com
ಫ್ಯಾಂಟಮ್ ಮುಂದಾಳತ್ವದಲ್ಲಿ... ವಂಚಕರ ಹಿಂದೆ...
Tony DePaul & Jeff Weigel 2-04-18

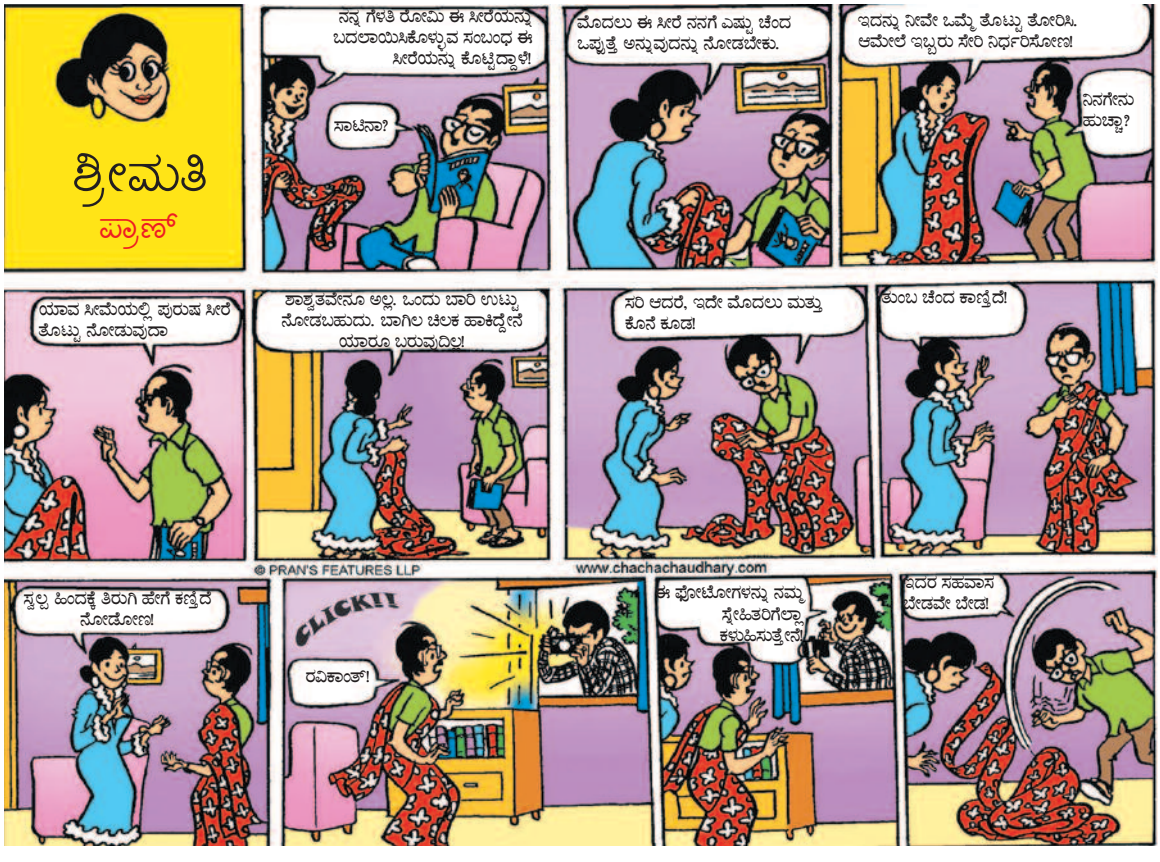
ಶ್ರೀಮತಿ
ಪ್ರಾಣ್
ನನ್ನ ಗೆಳತಿ ರೋಮಿ ಈ ಸೀರೆಯನ್ನು ಬದಲಾಯಿಸಿಕೊಳ್ಳುವ ಸಂಬಂಧ ಈ ಸೀರೆಯನ್ನು ಕೊಟ್ಟಿದ್ದಾಳೆ!
ಸಾಟಿನಾ?
ಮೊದಲು ಈ ಸೀರೆ ನನಗೆ ಎಷ್ಟು ಚೆಂದ ಒಪ್ಪುತ್ತೆ ಅನ್ನುವುದನ್ನು ನೋಡಬೇಕು.
ಇದನ್ನು ನೀವೇ ಒಮ್ಮೆ ತೊಟ್ಟು ತೋರಿಸಿ. ಆಮೇಲೆ ಇಬ್ಬರು ಸೇರಿ ನಿರ್ಧರಿಸೋಣ!
ನಿನಗೇನು ಹುಚ್ಚಾ?
ಯಾವ ಸೀಮೆಯಲ್ಲಿ ಪುರುಷ ಸೀರೆ ತೊಟ್ಟು ನೋಡುವುದಾ
ಶಾಶ್ವತವೇನೂ ಅಲ್ಲ. ಒಂದು ಬಾರಿ ಉಟ್ಟು ನೋಡಬಹುದು. ಬಾಗಿಲ ಚಿಲಕ ಹಾಕಿದ್ದೇನೆ ಯಾರೂ ಬರುವುದಿಲ್!
ಸರಿ ಆದರೆ, ಇದೇ ಮೊದಲು ಮತ್ತು ಕೊನೆ ಕೂಡ!
ತುಂಬ ಚೆಂದ ಕಾಣ್ತಿದೆ!
© PRAN'S FEATURES LLP
www.chachachaudhary.com
ಸ್ವಲ್ಪ ಹಿಂದಕ್ಕೆ ತಿರುಗಿ ಹೇಗೆ ಕಣ್ತಿದೆ ನೋಡೋಣ!
CLICK!!
ರವಿಕಾಂತ್!
ಈ ಫೋಟೋಗಳನ್ನು ನಮ್ಮ ಸ್ನೇಹಿತರಿಗೆಲ್ಲಾ ಕಳುಹಿಸುತ್ತೇನೆ!
ಇದರ ಸಹವಾಸ ಬೇಡವೇ ಬೇಡ!