ವೈ.ಎನ್. ಸುಂದರೇಶನ್, ಮೈಸೂರು

ರಾಜಕಾರಣಿಗಳು ಬ್ರಹ್ಮನಿಗೂ ನಡುಗುವುದಿಲ್ಲ. ಆದರೆ ಪತ್ರಕರ್ತರಿಗೆ ಹೆದರಿ ಸಾಯುತ್ತಾರಲ್ಲ?

ಸರಿಯೇ; ಬ್ರಹ್ಮ ಕೇವಲ ಹಣೆಬರಹ ಬರೆಯುತ್ತಾನೆ. ಪತ್ರಕರ್ತರು ಹಣೆಬರಹ ಬದಲಾಯಿಸುತ್ತಾರೆ!

ಎಸ್. ಲಕ್ಷ್ಮೀನರಸಿಂಹ, ಚಾಮರಾಜನಗರ

ಗಣ್ಯರು ನಿಧನರಾದಾಗ ಸರ್ಕಾರಿ ರಜೆ ನೀಡುವುದರಿಂದ ಏನು ಪ್ರಯೋಜನ ರಾಂಜೀ?

ಟ್ರಾಫಿಕ್ ಕಡಿಮೆ ಆಗುವುದರಿಂದ ಗಣ್ಯರನ್ನು ಹೊತ್ತ ಡೆಡ್ ವ್ಯಾನ್ ಸುಲಭವಾಗಿ ಸ್ಮಶಾನ ತಲುಪಬಹುದು.

ಹೇಮಾವತಿ ಜೈನ್, ಹೂವಿನಹಡಗಲಿ

ಪರಸ್ಪರ ಹಗುರಾಗೋದು ಹೇಗೆ ಸರ್?

ನಿಮ್ಮ ಹಣವನ್ನು ನಾನು, ನನ್ನ ಹಣವನ್ನು ನೀವು ಕೆಟ್ಟ ಕಂಪನಿಯ ಷೇರ್‌ನಲ್ಲಿ ಹೂಡುವ ಮೂಲಕ!

ಅಮರಯ್ಯ, ಕಬಾಡಗೇರಾ

ವಿಜ್ಞಾನಕ್ಕೂ, ವೇದಾಂತಕ್ಕೂ ವ್ಯತ್ಯಾಸವೇನು?

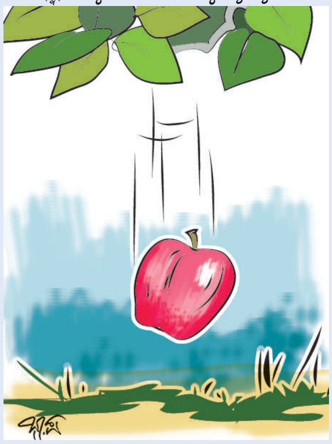

ಸೇಬು ಕೆಳಗೆ ಬೀಳಲು ಗುರುತ್ವಾಕರ್ಷಣೆ ಕಾರಣ ಎನ್ನುವುದು ವಿಜ್ಞಾನ; ಅದರ ಕರ್ಮ ಸವೆದಿತ್ತು, ಬಿತ್ತು ಎನ್ನುವುದು ವೇದಾಂತ!

ಆರ್. ವಿಜಯಲಕ್ಷ್ಮಿ, ಕೊಳ್ಳೇಗಾಲ

ಜೀವಕ್ಕಿಂತ ಪ್ರೀತಿ ಯಾವುದು?

ವಿಲ್, ಇನ್ಶೂರೆನ್ಸ್ ಹಣ!

ವಸುಂಧರಾ ಸತ್ಯ, ದೊಡ್ಡಬಳ್ಳಾಪುರ

ಜಗದ್ಗುರುಗಳು ತಮ್ಮ ಉತ್ತರಾಧಿಕಾರಿಯನ್ನು ಮೊದಲೇ ನಿರ್ಧರಿಸಿರುತ್ತಾರೆ. ಹಾಗೆಯೇ ನೀವೇನಾದರೂ...?

ಹ್ಞ! ನಾನು ತೆಂಡುಲ್ಕರ್ ಹುಟ್ಟಿದಂದೇ ಹುಟ್ಟಿದ್ದು; ಹಾಗೆಲ್ಲ ಬಡಪೆಟ್ಟಿಗೆ ಸ್ಥಾನ ಬಿಟ್ಟುಕೊಡುವುದಿಲ್ಲ!

ಎಸ್. ಲಕ್ಷ್ಮೀನರಸಿಂಹ, ಚಾಮರಾಜನಗರ

ಪತ್ರಿಕೆಗಳು ಈಗ ತಮ್ಮ ಮುಖಪುಟವನ್ನು ಜಾಹೀರಾತಿಗೆ ಮಾರಿಕೊಳ್ಳುತ್ತಿವೆಯಲ್ಲಾ ರಾಂ?

ವರ್ತಮಾನಕ್ಕಿಂತ ವರಮಾನವೇ ಮುಖ್ಯವಂತೆ!

ಶೀಲಾಸತ್ಯೇಂದ್ರಸ್ವಾಮಿ, ಹರವೆಮಠ

ಹೆತ್ತಾತ ಅರ್ಜುನನು, ಮುತ್ತಯ್ಯ ದೇವೇಂದ್ರ, ಮಾತುಲನು ಹರಿಯಿರಲು ಅಭಿಮನ್ಯು ಸತ್ತನೇಕೆ ಸರ್?

ಪಾಪದ ಹುಡುಗ! ಥಿಯರಿ ಮಾತ್ರ ಕಲಿತಿದ್ದುದರಿಂದ ಪ್ರಾಕ್ಟಿಕಲ್‌ನಲ್ಲಿ ಫೇಲ್ ಆದ!

ಹರಳಹಳ್ಳಿ ಪುಟ್ಟರಾಜು, ಪಾಂಡವಪುರ

ನಾವು ಕೋರುವ ಶಾಂತಿ, ಶ್ರದ್ಧಾಂಜಲಿಗಳು ನಿಜಕ್ಕೂ ಮೃತರ ಆತ್ಮವನ್ನು ಮುಟ್ಟುತ್ತವೆಯೆ?

ಮುಟ್ಟುವಂತಿದ್ದಿದ್ದರೆ ಭೂತಗಳೇ ಇಲ್ಲವಾಗಿ ಹಾರರ್ ಫಿಲ್ಮ್ ನಿರ್ಮಾಪಕ ರಾಮ್ ಗೋಪಾಲ್ ವರ್ಮ ನಿರುದ್ಯೋಗಿಯಾಗುತ್ತಿದ್ದರು!

ಕೆ.ಎಂ. ಲಿಂಗರಾಜು, ನಂಜನಗೂಡು

ದೇವರು ಒಲಿದರೆ ವರ. ಹುಡುಗಿ ಒಲಿದರೆ?

ವಾನರ!

ಬಸವನಗೌಡ ಹೆಬ್ಬಳಗೆರೆ, ಚನ್ನಗಿರಿ

ಒಂದೊಮ್ಮೆ ಮನುಷ್ಯರಿಗೆ ಕತ್ತಲೆಯಲ್ಲೂ ಕಣ್ಣು ಕಾಣುವಂತಿದ್ದರೆ...?

ಅವರನ್ನು ಗೂಬೆ ಎನ್ನುತ್ತಿದ್ದರೋ ಏನೋ...!

ವಿ. ಹೇಮಂತಕುಮಾರ್, ಬೆಂಗಳೂರು

ದೃಷ್ಟಿದೋಷಕ್ಕೂ, ವಾಸ್ತುದೋಷಕ್ಕೂ ವ್ಯತ್ಯಾಸವೇನು?

ಎರಡೂ ಒಂದೇ! ಅತಿಯಾದ ದೃಷ್ಟಿದೋಷಕ್ಕೆ ವಾಸ್ತುದೋಷ ಎಂದು ಕರೆಯುತ್ತಾರೆ.

ಎಂ.ಎಸ್.ಮಂಜುನಾಥ್ ಅಣಜಿ, ಮಾಧನಭಾವಿ

ನಾನು, ನನ್ನದು ಎಂಬುದನ್ನು ಬಿಟ್ಟು ದೇವನ ಅಧೀನ ಸರಳವಾಗಿರು ಎನ್ನುವ ಜೋತಿಷಿಗಳು ಎಲ್ಲ ಬೆರಳಿಗೂ ಚಿನ್ನದ ಉಂಗುರಗಳನ್ನು ಧರಿಸಿರುತ್ತಾರಲ್ಲ, ಯಾಕೆ?

ಗಿಲೀಟು ಮನುಷ್ಯನಲ್ಲವೇ; ಭಂಗುರದ ಮಾತುಗಳಿಗೆ ಬಂಗಾರದ ಲೇಪ!

ಬಹುಮಾನಿತ ಪ್ರಶ್ನೆ

ಪುರುಷೋತ್ತಮ, ಬೆಂಗಳೂರು

ಮರುಜನ್ಮದಲ್ಲಿ ಹೆಣ್ಣಿನ ಆತ್ಮ ಹೆಣ್ಣನ್ನು, ಗಂಡಿನ ಆತ್ಮ ಗಂಡನ್ನು ಸೇರುವುದೋ ಅಥವಾ ಅದಲುಬದಲಾಗುವುದೋ?

ಸಾಮಾನ್ಯವಾಗಿ ಆತ್ಮಗಳು ಏಳು ಜನ್ಮದ ಕಾಂಟ್ರಾಕ್ಟ್ ಮೇಲೆಯೇ ಜೋಡಿಗಳಾಗುತ್ತವೆ. ಕೆಲವೊಮ್ಮೆ ಮಾತ್ರ ಸೇಡಿನ ಆಧಾರದ ಮೇಲೆ ಅದಲುಬದಲಾಗುತ್ತವೆ!

ನವಿರವಿ, ಬಾಳೆಹೊನ್ನೂರು

ಎಲ್ಲದಕ್ಕೂ ಬಲಗೈ, ಬಲಗಡೆ ಎನ್ನುವ ನಾವು ಬರೆಯಲು ಪ್ರಾರಂಭಿಸುವುದು ಎಡಗಡೆಯಿಂದ. ಏಕೆ?

ಹೃದಯ ಇರುವುದು ಎಡಕ್ಕೇ ಅಲ್ಲವೇ! ಹೃದಯದ ಮಾತುಗಳನ್ನು ಬಿಂಬಿಸಲು ಎಡವೇ ಸೂಕ್ತ!

ಹೆಚ್. ಗೋಪಿನಾಥ್, ಬಳ್ಳಾರಿ

ದೇವರು ಮಾನವರನ್ನು ಹುಟ್ಟಿಸುವುದು ಮತ್ತು ಸಾಯಿಸುವುದರಲ್ಲಿ ಇರುವ ಔಚಿತ್ಯವೇನು?

ಜಗವೊಂದು ಚೆಸ್ ಬೋರ್ಡ್; ಬಿಳಿ ಪಾನ್‌ಗಳು ಸೃಷ್ಟಿ; ಕರಿ ಪಾನ್‌ಗಳು ಲಯ; ದೇವ ಪಕ್ಕಾ ಒರಿಜಿನಲ್ ಚೆಸ್ ಹುಚ್ಚ!

ಬೋ.ಪಾ. ವೆಂಕಟೇಶ್, ಬೋಧನಹೊಸಹಳ್ಳಿ

ಅಕ್ರಮ ಗಣಿಗಾರಿಕೆಗೆ ಕೊನೆ ಇಲ್ಲವೆ?

ಇದೆ. ಪ್ರತಿದಿನ ಸಂಜೆ ಆರಕ್ಕೆ!

ಕೆ. ಮೈಥಿಲಿಕೃಷ್ಣ, ಬೆಂಗಳೂರು

ಪ್ರಶಸ್ತಿಗಾಗಿ ಲಾಬಿಯಿಂಗ್ ಮಾಡಲು ಬಯಸುತ್ತೀರಾ?

ಅಗತ್ಯವಿಲ್ಲ; ಒಳ್ಳೆಯ ಉತ್ತರಕ್ಕೆ ನೀವು ಪಡುವ ಸಂತಸಕ್ಕಿಂತ ದೊಡ್ಡ ಪ್ರಶಸ್ತಿಯನ್ನು ಆ ದೇವನ ಅಜ್ಜನೂ ಕೊಡಲಾರ!

ಜಾಕೋಬ್ ಡಿಸೋಜ, ಕುರುವಳ್ಳಿ

ಸಾಧಕರಿಗೂ, ಸಮಯಸಾಧಕರಿಗೂ ಇರುವ ಭೇದವೇನು?

ಸಾಧಕರಿಗೆ ಸಮಯ ಕಡಿಮೆ, ಸಮಯಸಾಧಕರಿಗೆ ಸಾಧನೆ ಕಡಿಮೆ!

■ ರಾಮ್