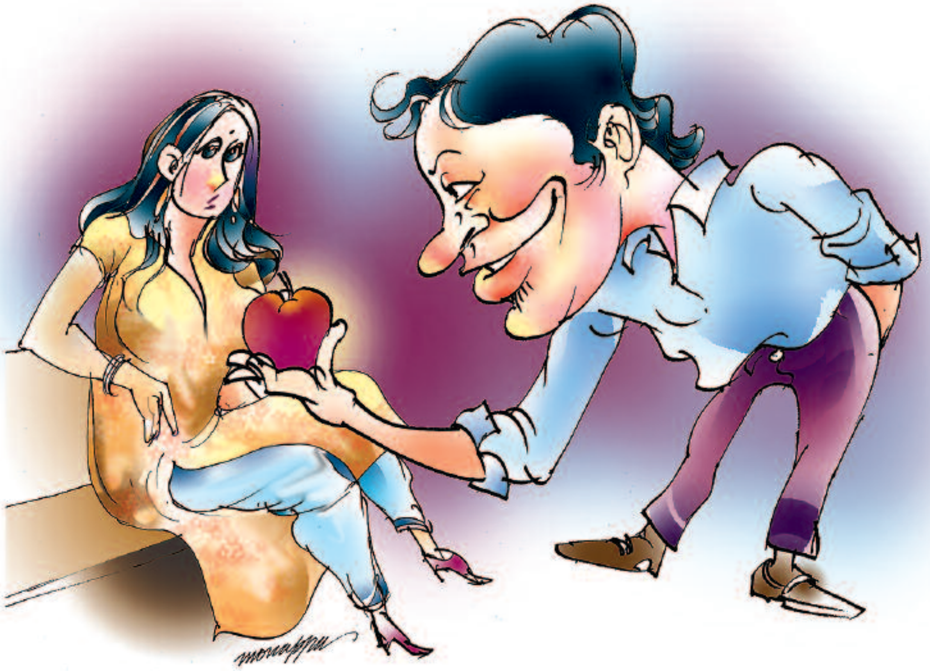

ಭಾರೀ ಯೋಜನೆ

ಓರ್ವ ಡಾಕ್ಟರ್ ಮತ್ತು ಎಂಜಿನಿಯರ್ ಒಂದೇ ಹುಡುಗಿಯನ್ನು ಪ್ರೀತಿಸುತ್ತಿದ್ದರು.

ಪ್ರತಿ ದಿನ ಡಾಕ್ಟರ್ ಒಂದು ಗುಲಾಬಿ ಹೂವನ್ನೂ ಎಂಜಿನಿಯರ್ ಒಂದು ಸೇಬಿನ ಹಣ್ಣನ್ನೂ ಆಕೆಗೆ ನೀಡುತ್ತಿದ್ದರು. ಎಂಜಿನಿಯರನ ಈ ಅಭ್ಯಾಸದಿಂದ ಅಚ್ಚರಿಗೊಂಡ ಕನ್ಯೆ ಆತನನ್ನು ವಿಚಾರಿಸಿದಳು. 'ಗುಲಾಬಿ ನೀಡುವುದೇನೋ ಪ್ರೀತಿಯಲ್ಲಿ ಸಾಮಾನ್ಯ. ಆದರೆ ನೀನೇಕೆ ಸೇಬು ನೀಡುತ್ತಿರುವೆ?'

ಎಂಜಿನಿಯರ್ ಉತ್ತರಿಸಿದ, 'ಏಕೆಂದರೆ ದಿನಕ್ಕೊಂದು ಸೇಬು ವೈದ್ಯರನ್ನು ದೂರವಿರಿಸುತ್ತದೆ...!'

★★★

ನೋಟಿನ ಆಘಾತ

ರಿಪೋರ್ಟರ್: ನಿಮ್ಮ ಪ್ರಕಾರ ನಿಮ್ಮ ಜೀವನದ ಬಲು ದೊಡ್ಡ ತಪ್ಪು ಯಾವುದು?

ಡಾಕ್ಟರ್ ಗುಂಡ: ಒಂದು ವರ್ಷದ ಹಿಂದೆ ನನ್ನ ಕನ್ಸಲ್ಟೇಷನ್ ಫೀಸನ್ನು ರೂಪಾಯಿ 400 ರಿಂದ 500ಕ್ಕೆ ಏರಿಸಿದ್ದು...!

★★★

ಕಡು ಬಡವ

ಟೀಚರ್: ಪಾಠ ಕೇಳೋದು ಬಿಟ್ಟು ಕ್ಲಾಸಲ್ಲಿ ಬರೀ ಹುಡುಗಿಯರ ಜೊತೆ ಮಾತಾಡ್ತಾ ಇರ್ತೀಯಲ್ಲ, ಯಾಕೋ ಗುಂಡ...?

ಗುಂಡ: ನಾನು ಕಡು ಬಡವ ಟೀಚರ್, ನನ್ನ ಬಳಿ ಮೊಬೈಲೂ ಇಲ್ಲ, ಇಂಟರ್ನೆಟ್ಟೂ ಇಲ್ಲ...!

★★★

ಬದ್ಧತೆ

ಹುಡುಗ: ನಿನ್ನ ವಯಸ್ಸೆಷ್ಟು?

ಹುಡುಗಿ: 20 ವರ್ಷ

ಹುಡುಗ: ಆದರೆ 5 ವರ್ಷದ ಮೊದಲೂ ನೀನು ಇದನ್ನೇ ಹೇಳಿದ್ದೆ...?

ಹುಡುಗಿ: ನೋಡಿದೆಯಾ...? ಹೇಳಿದ ಮಾತಿಗೆ ನಾವು ಹುಡುಗಿಯರು ಅದೆಷ್ಟು ಬದ್ಧರಾಗಿರುವೆವೆಂದು...!

(ಸಂಗ್ರಹ) **ರಮಣ್ ಶೆಟ್ಟಿ ರೆಂಜಾಳ್, ಮುಂಬೈ**

ನೀವೇ ಹೇಳ್ತಿದ್ರೆಲ್ಲ?

ಗುಂಡ: ಮೇಡಂ ಇಲ್ನೋಡಿ ನನ್ ತಲೆಗೆ ಇರುವೆ ಹತ್ತುತ್ತಿವೆ

ಟೀಚರ್: ಲೋ ಗುಂಡ ಅದನ್ಯಾಕೆ ನನಗೆ ತೋರಿಸ್ತಿದಿಯಾ?

ಗುಂಡ: ನೀವೇ ಹೇಳ್ತಿದ್ರಲ್ಲ ಮೇಡಂ, ನಿನ್ ತಲೆಗೆ ಏನೂ ಹತ್ತಲ್ಲ ಅಂತ.

★★★

ನಿಮ್ಮಪ್ಪ ಹೇಳಿದಾನೆ ಕಣೇ

ಪತ್ನಿ: ಏನ್ರೀ ನೀವು?

ಪತಿ: ಯಾಕೆ ಏನಾಯ್ತು?

ಪತ್ನಿ: ಮತ್ತೆ... ಹಗಲೆಲ್ಲ ನೀವು ನನಗೆ ನೀರು ಯಾಕೆ ಚಿಮುಕಿಸ್ತೀರಾ?

ಪತಿ: ಹಾಗಲ್ವೆ ನಿಮ್ಮಪ್ಪ ಹೇಳಿದ್ದಾನೆ ನನ್ನ ಮಗಳನ್ನ ಹೂವಿನಂಗೆ ನೋಡ್ಕೋ ಅಂತ ಅದಕ್ಕೆ.

★★★

ಅವರು ಮತ್ತು ನಾನು

ಹುಡುಗಿ: ಮೊಬೈಲ್ ಎಲ್ಲಿ ತೊಗೊಂಡೆ?

ಹುಡುಗ: ರನ್ನಿಂಗ್ ರೇಸ್‌ನಲ್ಲಿ ಗೆದ್ದೆ

ಹುಡುಗಿ: ಎಷ್ಟು ಜನ ಓಡಿದ್ರಿ?

ಹುಡುಗ: ಮೊಬೈಲ್ ಓನರ್, ನಾನು ಮತ್ತು ಪೊಲೀಸ್.

★★★

ಮೊದಲೇ ಗೊತ್ತಾಗಿದ್ದರೆ

ಯಂಕ: ಯಾಕೋ ಒಂಥರಾ ಇದ್ದೀಯಾ?

ಸೀನ: ಅದೇ ಕಣಯ್ಯ ಬ್ಯಾಂಕಿನೋರು ತಗೊಂಡು ಹೋದರು.

ಯಂಕ: ಅದೇನು ಅಂತ ಬಿಡಿಸಿ ಹೇಳು ಮಾರಾಯ.

ಸೀನ: ಅಯ್ಯೋ ಸಾಲ ತುಂಬಲಿಲ್ಲ ಅಂತ ಬ್ಯಾಂಕಿನವರು ಟ್ರ್ಯಾಕ್ಟರ್ ತಗೊಂಡು ಹೋದ್ರು.

ಯಂಕ: ಇರಲಿ ಬಿಡು.

ಸೀನ: ನಾ ಚಿಂತೆ ಮಾಡುತ್ತಿರುವುದು ಅದಕ್ಕಲ್ಲ.

ಯಂಕ: ಮತ್ತೆ?

ಸೀನ: ಮೊದಲೇ ಗೊತ್ತಾಗಿದ್ದಿದ್ದರೆ ನಾನು ಮದುವೆ ಸಾಲಾನೂ ತಗೋತಿದ್ದೆ!

(ಸಂಗ್ರಹ) **ಕುಬೇರಪ್ಪ ಎಂ. ವಿಭೂತಿ, ಹರಿಹರ**

ಡಾಕ್ಟರ್: ಹೇಗಿದ್ದೀರಿ ಇವತ್ತು?

ರೋಗಿ: ಹಾಗೇ ಇದ್ದೀನಿ. ಉಸಿರಾಟಕ್ಕೆ ತೊಂದರೆ.

ಡಾಕ್ಟರ್: ನಿಲ್ಲಿಸುತ್ತೇನೆ ಹೆದರಬೇಡಿ!

–ಟಿಪ್ಸ್